夕刊 朝鮮日報
本紙特刊十二面
發行所 株式會社 朝鮮日報社

文相辭任境遇는 首相兼攝으로邁進?
豫算만은現內閣손으로成立
堀切翰長、首相과懇談

【聯合東京電話】衆議院査問委員會의 鳩山文相에關한樺工問題의 進展을憂慮하야堀切書記官長은 十九日午後二時十分 四谷의私邸에齋藤首相을訪問 首相은病中임에不拘하고 約四十分에亘하야會議 政府로서는 此對策에關하야 重要懇談을하엿는대右會見에서愼重協議한結果
一、鳩山文相의 金錢收受問題는司法部에依하야 明白히될것이며 全혀涉財寄附임으로不美한疑惑에 關하야는그疑惑을一掃치안으면 안되다此點 十分의確信을 갓고잇다十九日의査問委員會의 岡本氏의發言에잇서서도 證據업는것은漸次明確하여젓다 幸히文相이査問委員會에서 그間의事情이明白하여저서漸次文相自身 一身上의辯明을할것이나 文相이萬若그것을機會로最後의決意를披瀝하는境遇를생각하고그境遇에政府는不得已한일로하고文相의更迭을斷行할
一、昭和九年度豫算은어떠케하던지現內閣의손으로成立식히기爲하야首相兼攝으로써豫算案의成立을 期하기로意見이 一致되엿다또高橋山本兩相은堀切書記官長으로부터諒解를求하야此方針으로今後善處하여나가기로되엿다

齋藤內閣의危機는 三月十日前後?
豫算案만은成立시키게한다
貴院有力側의意向

【聯合東京電話】鳩山文相에對한綱紀問題그他에伴하야 政局은逐日重大化하고잇는대 此에對하야 貴族院有力者中에는 現下의不安한政局에際하야 九年度豫算은 一九三五、六年의危機에備하야 編成된것임으로豫算만은 成立식히기를바라나齋藤內閣도 豫算成立後 來月十日頃이危機이다 그러나 鳩山文相이豫算成立까지留任할境遇 貴族院에서質問치안코 그대로默過할는지疑問이라고한다

民政黨側은 暫時事實究明

【電通東京電話】岡本氏査問의經過에對하야 民政黨側委員은 大體左와如히말하엿다 岡本君의供述은 함부로떠드는말이라고는 생각되지안는다 안이眞實性이잇다고 보는點이잇다 即岡本君이實見한事實은直實하다 그러나傳聞한바는 그全部가眞實하다고말할수업슬것이다 要컨대 藤田氏에關한一件記錄을司法當局으로提供된後 此를岡本君의供述과 比較對照하야보면 眞相이明白히될것이다 엇잿서 勿論 今日부터 豫斷할수는업스며 또黨의態度는 暫間 事實이究明된後 協議하게될것이다 但査問委員會와는 別로히事態를 今日에至케한鳩山文相의政治上의 責任은 엇잿던免키어렵게되엿다

風雲前後의獨墺兩宰相

【伯林】墺國에서暴發된 全國的騷擾事件에도不拘하고獨逸伯林에서는 去一月二十七日부터 綠開週間이 蓬蓬하게開催되어 會場인 카이절당陳列場에는 巨大한「我等의宰相」 힛틀러의肖像이걸리어잇섯다
寫眞上은綠開週間의開會式下는 全世界의通信網을 慌忙케한 墺太利全國的騷擾事件에對하여는이미報導된바와갓고 寫眞은現在의大事件을豫感하고過日維也納에서 盛大하게擧行된 國民兵의大觀兵式後에國家安泰를新祈하는돌후스首相(왼편으로부터둘재)及夫人

今週中에倒閣後 宇垣內閣이出現
◇……平沼男은此際에不適當
民政黨幹部側觀測

民政黨은目下 自重的態度로政局의展開를監視하고잇는대 鳩山文相의辭職은벌서 不可避의形勢인대 政友會內의複雜한情勢로보와 그後任難에陷入할것은 必然的勢로齋藤內閣은文相의 辭任에依하야瓦解되지안을수업다는見地는 全幹部의一致한點으로 그時期에關하야는 政府가豫算案의 貴族院通過를如何히期望한다하드래도 査問의經過如何에依하야 그것도기다리지못할것이다 그럴때에는 內閣은議會를停會식히고 總辭職할것이다라는觀測과 齋藤首相一流의膠着根氣에依하야 無理하게라도 豫算通過까지는 버틸것이다라는見解가 잇는대前者의觀測이大勢로서 今週中도危殆하다고본다 그리고後繼內閣에就하야는 綱紀問題로內閣이倒壞되면 大命再降下는생각할수업고 高橋說도잇스나 建康의點으로보던지 또이番綱紀問題가大藏省에도 關聯된點으로이것도至難한것으로본다 平沼說도잇스나 平沼內閣이出現한다면 政黨과의關係가 圓滑할수업서 議會難關에遭遇할것이 明白함으로이만한 意味로서도 此際에後繼內閣은 不適當하다하야 民政黨全體의空氣는 宇垣大將이면政黨關係로보던가 手腕的見識으로보던지 가장適當하다고보는모양이다

文相의態度豹變 委員會出席不肯
現在以上不利를覺悟?

【電通東京電話】政界各方面으로注視의的이되여잇는 鳩山文相의態度는何時던지 査問委員會의要望에應하야出席하야樺工問題에關한 自己의潔白을 明白히하려하던바 九月의査問委員會의經過를聽取한 鳩山文相은 院內大臣室에서高橋 三土 小山三閣僚와會見한結果從來의態度를豹變하야 査問委員會의 出席을스려함과如한態度를示함에至하엿다 或은同委員會의進行如何에依하야는 自己의出席은도로혀 現在의立場以上으로 不利하게될것으로 着取한結果그心境에 變化를生한듯이보이며 萬若그럿타면文相이스스로進退를決할것이나 안일까觀測된다

五萬圓이淨財라면 證據湮滅必要安在
武富(民政)君의追及益益急迫
十九日查問委員會【續】

朝刊繼續
岡本君 「이것을父親에依賴하야分配하여야하겟다 分配하여줄사람은 百三十人이다」라고말하엿다 이것을드른사람은二宮守平君이다
上田君 다음그것은 엇던사람을介在식혀 鳩山文相에會見의請을바덧다「云云」하엿스나그사람은누군가場所는어데가
岡本君 森恪氏를 通하여서다그리고場所는森氏邸이엿다
이때에小山法相出席、淸瀨一郎君(國同)發言을求한다
淸瀨君 一松君으로부터藤田好三郎君의 背任橫領에關한取調書의提出을求하엿스나 아즉提出치안음은 如何한理由인가
小山法相 나로서는書類를提出치안으려는것은안이나 判決後의書類임으로 檢事局에서提出치안을는지모른다
淸瀨君 法相은新聞記者에樺工의五萬圓事件은 犯罪를構成치안는다고하엿다는대 그것이事實인가
法相 新聞記者가잘못생각한모양이다
武富濟君(民政) 藤田好三郎君으로부터바덧다는 五萬圓이淨財이엿스면 아모證據湮滅할必要는업다고 생각되는대 그것을岡田君에依賴하엿다는것이 事實이라면 거기에무슨犯罪事實이 잇슬것이다 岡本君은 이犯罪事實을 如何히 보는가
岡本君 問題는 藤田好三郎이라는 樺工의一役人이樺工의假拂金으로 服厖히 支拂되엿섯다 그 假拂金을 어떠케使用하엿는가 說明하엿스나 그것은 조금도 辯明이되지안는다 그러나 君이 受取하엿다면 그러서나는「내가밧엇다면」 이 昭和三年의 總選擧에 어데使用하엿다고 「그것은 問題이다 君」 하면 그만이다」라고하엿스므로 나는 實際關係라던가 樺太山林不正拂下事件의 內容을 아지못하엿슴으로 結局 거기에더머가지섯다
武富君(小山法相에向하야) 樺工事件을 調査할때에 當時代議士도안인 岡本에 五萬圓을주엇다는것을 地方裁判所의檢事가 此를 追及치안을理由가업다 그런데 當時의檢事總長 小山法相은 이것을 아지못하엿슬理는업다
小山法相 當時檢事正으로부터 提出된 報告에는岡本君의名이업섯다고 記憶된다
이어서 一松定吉君(民政)으로부터 參考資料의 提出을求하야今回의樺工五萬圓事件은 實質事件과關聯잇다는 疑心이잇다는旨를 指摘한後
一松君 此際司法部의威信을回復하기爲하야 小山法相은充分調査하기를바란다
森田政義 淺井義濟兩君이 發言을求하야 島田委員長이 此를許하엿다
森田政義君(政友) 나는百三十人에百圓式도을 分配한일은업다
淺井義濟君(政友) 砂田、上田米田林君等은六高出身으로나와는同窓이라는 말은한일이잇다 그러나내가岡本君에게番町會라든가 背後이라든가하는말을한 記憶은업다此際委員長은 岡本君에 對하야發言을取消식혀주기바란다
고述하고 島田委員長은 岡本君이樺工問題를示하고「이에 모는責任은 신것입니까」하고 質問하자 淺井君이 此를否認한다
島田委員長 岡本君에 別言을 取消하겟는가
岡本君 六高關의말은確實히淺井君에게드렷다 그러나番町會의말은 永野護君其他諸氏로부터드렷다
委員長 此問題는뒤에速記錄을본後取消不取消를 決定하고 십다
고宣하고 午後四時五分에散會하엿다

貴族院豫算總會 (午後)

【電通東京電話】十九日의貴族院豫算總會는午後一時四十三分再開午前에繼續하야次田大三郎君(同成)과松本商相과의間에 製鐵問題에關하야다시鐵의減資問題와役員選任問題等에關하야質疑應答이잇섯다 다음 上山滿之進君(同和)
上山君 許價基準은 昨年度와는 조타는것은 何等意味인가
松本商相 全部를이다고는말하지안엇다
上山君 今回의것이 조타는意味인가 基準에 큰變更을示하엿슴에 不拘하고 强히新會社를 造出치안으면 안되다는 理由는何處에잇는가
商相 許價基準은實行의一手段이다
加藤政之助君(同成) 公債發行은 한다드시藏相이 新聞會에서말하엿다 然而明年度豫算을보고 背信한感을갓는다
高橋藏相 반듯이減少시킨다던가增加한다고 明言하기어렵다
加藤君 藏相은公債의 增發을 防禦하기爲하야 增稅할意思는업는가
藏相 今回國民에增稅함은 그時期가안이라고본다
午後四時三分散會

鈴木總裁以下幹部 久原床次系抑壓
純眞한大同團結은不反對

【聯合東京電話】政友會의內紛은 逐日激化하게되여十九日長老望月氏가 突然議員을辭任하게되여 黨內에異常한衝動을주고 大同團結運動에加擔케되여잇는대 더욱望月氏는一身을犧牲하야 黨의統制에進出하야二十日鈴木總裁、床次、久原兩長老를訪問하고黨의更生을圖하라고進言하엿다 이望月氏의黨更生方策으로서는 現在鈴木總裁의態度를改變식히는同時에現在어떠不純한 動機로進行되고잇는것이라고 觀測되는大同團結運動에對하야도 黨의統制를爲하야 是正을求하는態度로나아가리라고 觀測되고 鈴木總裁以下幹部도 從來絕對反對하여오든大同團結에對하야純眞한 觀念으로政黨政治의確立을爲한 大同團結이라고하면反對치안는다는意見은 注目될것이다 鈴木總裁及幹部派가如斯히轉向하게된것은 大同團結을正面으로 反對할境遇에는黨內의對立을激化하는것임으로此際純眞한 大同團結이라고하면 反對하는것이안이라고하야急激한大同團結運動을 制裁하는久原、床次系의策動을制裁하려하는것으로 鈴木總裁以下幹部派의轉向은注目되여잇다

文相의疑惑不解
鳩山氏答辯如何注目
反證을不擧하면

【電通東京電話】鳩山文相의樺工五萬圓事件에對한 疑惑은十九日의 査問會에서 漸次그核心에 抵觸되는觀이잇다 同問題에關하야 小山法相이 司法部의意向으로서 罪가안된다는見解를示한것 藤田、岡本兩氏間의經緯는 如何히文相이아지못한다하드래도 그語調에는無力한感이잇스며 그것이虛僞라는反證을들기前에는 鳩山文相의身邊에對하야 疑惑은解消될것으로는생각되지안는다 그리고民政黨은 어데까지査問委員會에文相의喚問을 主張하고잇슴으로 文相이査問委員會에 出席하는境遇에 그答辯如何는頗히注目되는點이다

查問委員會 二十日休會

【電通東京電話】查問委員會에 對하야 政友會側에서 速記錄을 調查할必要가 생겻스므로 二十日은 查問委員會를休會하기로 되엿다

望月氏辭任과反響
望月氏留任運動 政友에澎湃히擡頭
一部에는院議說도有力

【聯合東京電話】望月圭介氏가十九日突然 衆議院議員을辭任한대對하야政友會에는 氏의留任運動이 澎湃하게擡頭되여特히鈴木總裁는 岡崎邦輔氏를使者로留任을勸告한外에二十日에는鈴木總裁가 直接會見留任을勸告하게되여잇다 十九日夜에는秋田議長을비롯하야黨內有力者가繼續하야 留任勸告를하고二十日은中國 四國兩團體를비롯하야 望月氏留任運動을이르키게되엿는대 黨幹部도此際望月氏를辭任케하는것은 黨統制上자미업다고하야 可及的留任을求하게되엿슴으로秋田議長도二十日本會議에서는 望月氏가議員辭任을申請하엿스나目下留任勸告中이라는뜻을 報告하는데그치고 極力留任을勸告하게되엿는대一部에서는 院議로써留任식히라는意見이잇서그推移는자못注目되여잇다

伊東巳代治伯急逝

【電通東京電話】樞密顧問官伊東巳代治伯은 十八日夜 突如胃潰瘍을起하야 麴町區永田町自邸에서 療養中이던바 十九日午後四時 遂急逝 享年七十八

鈴木總裁 望月氏慰留
今朝私邸를訪問

【電通東京電話】望月政友會筆頭總務의 議員辭職이 政友會部內에 及할影響이 重大할것을 憂慮한 鈴木政友總裁는二十日 午前九時 千駄谷 望月氏私邸를 訪問하고 望月氏의辭職이 意外라는 뜻을 述하고 津雲、西方兩代議士의除名處分에 對하야 望月氏와充分意思가 疏通되지못하엿다는點에 對하야 釋明을 試한後 政友會部內의事情이 重大한此際 望月氏와가티 黨內에信望이잇는 長老의辭職은 一層政友會를 混亂으로 誘導하는것임으로 期於코 黨을 爲하야辭意를飜하라고 慰留한바 此에對하야 望月氏는 辭職에對한 自己의信念을 變할수업다는 理由를 述하고 兩氏의會見을 終了하엿는대 鈴木總裁는 九時五十分 辭去하엿다

棉麥借款의 流用은無根
米國側流說을取消

【聯合華盛頓十九日發】最近南京政府가 空軍擴張計劃의第一着手로 福州飛行場擴張及廈門飛行場新設을 決定하고 그資金으로 曩者米國과의間에成立된 五千萬弗의 棉麥借款을 利用할意向으로 右에關하야米中間에何等의秘密協定이締結되엿다는뜻의 報道가傳하는대對하야 國務省當局은 右는一部의流說이라고하야 公式意見發表를回避하나 萬一日本이右에關하야 何等照會를할時에는國務省은右秘密協約은업고 五千萬弗의借款은 米國產棉花、小麥購入에 充當케할것으로只今까지 利用되지 못한것이라고」日本側에 釋明하리라고觀測된다

張學良南京到着

【聯合南京二十日發】三省剿共副司令에任命된 張學良氏는二十日 午前七時上海發南京에到着하얏다 約一週間滯在하여行政院長汪精衛氏를 비롯하야中央要人과 協議한後香港에赴任할것으로 觀測된다

留換率引上으로 蘇大使에注意喚起
유大使는外相에新提案

【聯合東京電話】廣田外相은十九日外務省에 蘇聯邦大使유레니에프氏를 招致하야停頓中의北鐵交涉打開策에 關하야前番外相으로부터 提示한方針에基하야 蘇聯政府로부터 回訓하여왓는 與否를質問하고다시蘇聯邦政府의 誠意잇는回答이速히잇기를 要望한後 루ー블換算率의 不當引上에 對하야日本駐蘇太田大使 渡邊總領事에對하야그交涉을 行케한다하나이것은不誠意太甚한것으로換算率의引上은當局으로야곤스키ー事의明白한協定違反이다 萬若明二十日의 漁區入札에支障을生할事가 잇스면그責任은貴國에서 負擔할것이다 ×入札에日本當業者가 看過치못할事態를惹起하면 그것은條約違反임으로 日蘇協定이 漸次成立하려는 今日 遂하야深甚의考慮를 促하고 種種意見을 交換하엿다

三人의除名은 總務의責任
望月圭介氏談

【電通東京電話】十九日夕突然 衆議院議員을 辭任한政友會의 長老望月圭介氏는 同夜十時半自邸로 歸還하야左와如히말하엿다
今日(十九日)까지에院內事務에當하여는 總務로써의 自己가議會가半도지나지못하야 三人의 除名을내이게되엿다 此는全然自己가不德한대서所致된것으로 此責任은自己가 負치안을수업다고 생각한것이다이것이나의責任으로밝힌理由이다
그리고 院內總務의 地位를辭하고直時議員을辭任한 理由를同氏는次와如히말하엿다
總務는黨員으로서의 權利가안이라義務로되여잇다 따라選任된以上辭할수업게되엿다 自己는病에 걸닌것도아니다 病이라는것은男子로할수업는것이다今後는 全然院外이다 役員으로서의地位는自然消滅하게될것이다

빈市와各都市의 連絡電話突然不通
騷亂勃發의前兆?

【電通維也納十九日發】잘즈부륵스 其他의 墺太利諸市와維也納市와의 電話連絡은 電話線이 今日突然不通하게되엿는데 同地方에 騷亂의勃發되는것이아닌가憂慮되여잇다

人事·集會

▲田邊尙雄氏(東京帝大講師)滯京中入社來訪

八面鋒

◇妓生作妾하야 나흔子息을 남의子息으로 戶籍에 올니엇다고、文相을또告發。
◇하루밤자고나면新事實、하루밤자고나면新醜態、鳩山의구린일이 積如丘山。
◇衆議院에、暴力戰術로活氣띄인 暴力戰術을 豫想하고、生命保險勸誘員이 猛活動。
◇山梨問題로 말성만튼依光某가 第一着으로 一萬圓加入。
◇사개가어근버근、倒閣風에흔들니는 齋藤內閣의保險金마터갈會社는업는가。

●巡查는人民保護의第一線 巡查 廿歲以上三十歲까지官界로立身成功하려는靑年諸君은오라 ◇東京市小石川區 日本警察協會

싱거ー中古재봉틀 特別廉價提供 使用者本位 各種裁縫機械販賣 ◎쓰던재봉틀高價買入·希望者來談歡迎 京城府樂園洞一九八番地 光興ミシン商店 電光一〇八三番

副業に 紙袋製造 小資本簡單女子小兒가엄게되收入은確實로一家生活의安定을得하는永久的副業 千代田商事

醫師試法 自宅獨習通信問答醫師開業資格 京城府鍾路六丁目 醫學專門講義院

京城 金銀 地金 分析 賣買 合資會社 杉山商會 高價 京城明治町 合資會社 杉山商會 電話本局

獨占年運 운명이니 신수이니 하는것이 무슨리치가잇는말이냐 아니냐 저ー비결를 보라 바로이상한김상이신통에떠오를것이다 入學試驗及其他一般檢定試驗의合否、官公吏의進退、身運訴訟의勝敗、生產의男女等모다自己運命에보나탄이바허잇스니 이것이참으로이상한리치라아마도우리의窮通은天定인가한다
神課 年運秘鑑 今初版宣傳的廉價 定價一圓送料二錢 引換代金先要拾錢郵票

易學公論 附錄內地人易學家에서研究發表한明米時勢日制豫測表가잇고夢兆前兆、仙道太乙術等이附揭하여잇다、秘訣算法은極平易 本公論은易經을主로六交、六壬、皇極四柱秘法、人相學、實驗例、問答例、陰陽五行生克造化之理를簡明하고도趣味잇게講義한易誌라誌代六十錢 優待 陰正月末日까지上記二冊을一時注文하는분게四柱槪評을精査記送함生年月日時及參錢郵票를要함 京城堅志洞四四 振替京城貳壹〇貳〇番 明齋易學公論社

營業種目 一、朝鮮海陸產物 毛皮物生果物 滿洲小米特產 直輸都販賣及 委托業商 一、親切하고도迅速하게最高價販賣本位! 委托品은 取扱方法은時價와品質에依하야低利의廉料로 奉天十間房第二區二九號 朝鮮貿易公司 支店、新京、吉林、錦州、哈爾賓 電話(日)四六七三番 (滿)二四八八番 振替大連二四一番

市民을威脅하는 暴力團의大跋扈

宛然暗黑都市化한昨今市內

警察은斷然彈壓方針

일즉이 종로서(鍾路署) 관내를 횡행하든 폭력단(暴力團) 최귀성(崔貴成)일파를작년봄에종로서(鍾路署)가일망타진하야검거송국한후 이종류의폭력단은한동안종로서 관내에서 그림자를 감추어 버렷드니최근또다시 이러한폭력단이 차츰차츰 머리를 들기시작하야 음력정초를 전후하여서는 갑작이 발호하야권투선수엄동옥(嚴東玉)을수령으로 한일파와유도사단(柔道四段)중화룡(沖化龍)일파의폭력단이엄연한세력을 부식하야『카페』식당등의 영업자들과 무고한손님들은그들의 방약무인한 폭력의 위협아래서 전전긍긍하고 잇다

그리하야 십구일 하로동안에만 이종류의 폭력사건이 경찰의완비를 자랑하는 대경성의한복판인 종로서관내에서만 아래와가티 네건이 나잇서서 완연거룩할 암흑도시의감을 이르켯다 이일에깜작놀란 종로서에서는 이십일아츰에 보안과(保安課)와 사법계(司法係)가 긴급히 그대책을련합토의한결과 단연 그들폭력단의 머리우헤 일대동봉을나리어 극후그종류의피해를 근본적으로 절멸시킬방침으로 위선 폭력단의『빨택리스트』(秘密名簿)를맨드러가지고 닥치는대로 검거하야 철저히 응징하리라는데 이에주먹으로만 행세하든폭력단의 세계에는 일대공황시대가오게되엿다

◇

십구일 오후열한시삼십분경에 인사동(仁寺洞)이백이십오번지 세탁직공전춘산(田春山)(三一)이가 종로(鍾路)이정목삼십의번지 아풀지나는데 소위 조선극장 싸홈패의 수령별명 대학생이라는 사람이 달려드러서싸홈을 걸고잇는데 그의일파인성부리(城北里)삼십륙번지 서수명(徐壽命)(一名) 개천=(二二)이가 달려와서 전춘산을함부로따려서 현장에 혼도하게하야인사불성의 상태에 빠지게햇다급보를 밧고출동한 종로서원에게수명만은 현장에서 붓자펏스나 별명대학생은 어데로모양을감추어버렷다

◇

십구일새벽두시경에종로이정목 낙원회관(樂園會館)에 단도를 가진 세명의 폭한이 드러와서 손님과 녀급을함부로따리고 소동을 이르키어 벌경종로서원수명이 출동하야 겨우세명을붓잡엇는데 그들은 사직동(社稷洞)이백칠십이번지신한기(申漢基)(三三)를 수령으로 한폭력단의일파라고한다

◇

십구일오후아홉시반경에 인사동일백삼십이번지 조재남(趙在男)이가 자기집문아페서고잇는데 지나가든 낙원동(樂園洞)일백팔십오번지박찬득(朴昌得)(二二)이가말한마듸업시달려드러서따령으로집안으로피해드러갓드니 박찬득은 그뒤를쫏차드러가서 아플마는 가른집의민충식(閔忠植)김용흥(金容興)(三四)의 두명에게도 폭행을가하야 모다 상입이상의 치료를 요하는상처를바덧다 폭한은 곳종로서에인치되엿다

◇

십구일 오후여덜시 사십분경에 간동(諫洞)구십칠번지의 십삼호 고구마장사 김동순(金東淳)(二九)은 공평동(公平洞)일백 오십번지박순서(朴順西)의 집에 뛰여드러서 안방에 드러가서박씨의안해김씨(金氏)를 함부로 따리고 잇는것을 부근사람의급보로 종로서원이 출동하야김동순을 인치하고 방금취조중이다

教育界空前의 大疑獄事件綻露

岡山縣下의視學、校長等

◇七十餘名이關聯

【聯合岡山電話】 최근강산현교육회의문란은 극도에 달하얏다는정보를 들은 검사국에서는 단연히 철퇴를내리기로 결의하고 지난일월십이일 돌연히시학으로부터 옥도(玉島)교장으로 전임한 포상수웅(浦上壽雄)이가 전임인사차로다니든도중 현청에서 인치되여 강제수용을당한것을 필두로증거인인을 경계하야 신문게재를금지하고 이래 일개월동안 질풍신뢰적으로 현의시학교장등을 중심으로 하야 재등(齋藤)강산시 학무과장 진산시(津山市)학무과장이하로백삼십여명을소환심문하는동시에 그중에 삼십구명은 강제수용을하고 취조를거듭한결과 오늘까지기소된자가삼십륙명기소유예자삼십칠명을 내엿는바 이와가티교육계 공권의 대의옥사건에 관련한 시학과교장은 전후칠십명에달하야 의자의매매 수뢰증뢰등으로 관등의 승급의뢰등현학무과는 일대복마전으로 화하야사월의 신학긔를 압두고아동교육상 실로중대한 문제임으로검사국은 경거를일단 중지하

春陽은벌서 鐵檻에도

감쪽가튼僞紙幣

십팔일오후팔시삼십분경에고양군룡강면아현리(阿峴里)사십칠번지연초소매상 김천성 (金天成)(四七)방에 삼십세가량되는남자가와서『마코』한갑을사고일원짜리지전을 내여 구십오전을거슬으고 다시일원짜리지전을 잔돈으로밧구어가지고갓는데이십일아츰에돈을세이다보니 어 지전은두장이모다가짜로교묘히그린것임으로 전괴김천성은 깜작놀래여소관룡산경찰서에 보고하엿다동서에서는 방금각서에 통지하야엄중히수사하는중이라한다

고이실업자로 신문기사와 예규을보게되여 사건의 추한면모가 나타나게되엿다

和龍縣下에 共黨十名檢擧

重大陰謀를計劃中

영정간도 총령사(永井間島總領事)로부터 이십일에 경국무에 도착한 정보에 의하면 삼도구(三道溝)령사경찰분서에서는그 방외지 북방일리가량되는 화룡현대평동(和龍縣大平洞)외외이 개소에서 조선사람을 중심으로 한 공산군이 폭동을이르킬려고 음모를 획책하고잇다는것을 탐문하고 지난십륙일에 순사부장이하 서원십삼명이 만주국경찰대와 협력하야출동한결과 중국공산당 화룡현위원회대평촌지부의 책임자 조선인차독순(車篤順)이하 유력한 당원열명을 검거하야 방금엄중한취조를하는중이라한다

千葉縣에大火

【電通千葉電話】 십구일오후세시반경 천엽현향취군 신기정본숙(千葉縣香取郡新町本宿)에화재가나서 백여호를 전소하엿다한다

日本海를새에두고 通漁者團束問題

저편에서불허하면이편서도단속

許可權을總督府에移管

조선어민(漁民)으로 일본해 연안각지에가서 어업을하고 잇는것을 소위통어(通漁)라한다 그리하야 현재조선어민으로서 그와가치 통어하는자가 상당한수에달하는데 오랫동안을 전문으로 조선연안이외의 일본어장에서고기잡이를하는자가만어이것은 대개가소관부현(府縣)청의허가를어더가지고하여왓섯다 그것이 최근에와서는 소관각부현에서 전면소극적 어업정책을 쓰게되야 전과와가튼 통어자를 일체 허가하지안케되엿다 그러나 이와반대로 저편에서조선해안에 통어하는자는 어민총수의 약반수이상이나 차지하고 잇서 그어선 척수만도 삼만오천척에 달하는데 이것을 지금까지는각도에서 처분하여왓다 전괴와가치일본해연안일본방면에통어하는 조선어민을 허가하지아니하면 조선서도 저편에서오는어민에대하야 상당한 대책을강구하여야 하겟슴으로 총독부에서는 재래와가치 도에서처분하든 통어자에관한 사무를 총독부로 옴기어 북일본에서오는 통어자를 점차정리하게되엿다한다

平壤陸軍機失踪

【電通東京電話】 장거리비행훈련차십구일오전륙시소택(所澤)을떠나 평양으로향한경찰기대는이세만(伊勢灣)부근서맹렬한풍설을맛나 광전(廣田)항전(荒川)두조장이탄오십사호기는오전구시오십분각무원(各務原)에서착륙하는데근본(根本)이등(伊藤)조장이탄칠십칠호기는오후네시반까지행방불명이되야비

李秀峰起訴

治維違反等三種罪目

【新義州】 루보=상해에서압래한 조선××운동자리수봉(李秀峰)은불경죄를 범행한사실이 발로되여 당임검사의 단독의견만으로는 결정할수업슴으로 고등법원검사정에게 사실을 보고하고 상사의명령을 기다리고잇던바 지난십오일에야 명령이왓슴으로 치안유지법위반(治安維持法違反)외 불경죄(不敬罪)살인미수(殺人未遂)략취미수(略取未遂)등 한네가지 죄명으로 기소되여 공판에 회부되엿다

屍體發見現場은 犯行現場아니다?

警察은犯行現場을다시探查

柴商慘殺事件去益複雜化

귀보=나무장사지시현(池基鉉)의시체가 여의도(汝矣島) 비행장에서발견되자 일반은 엇더케 범인이피해자을아현리(阿峴里)로부터 이곳까지 데리고왓스며 무슨까닭으로 이곳에 까지와서 죽엿나하는 의문을품어 여러가지억측을 하고잇는터이다 들은바에의하면 수사본부의 추측 범인이 이곳에서범행을 한것이 아니라 다른곳에서 범행을하고 그흔적을 감추기위하야 시체를 이곳에 운반하여다노코 이곳에서범행한것처럼 죽은 피해자를 몰로때리여 피를못처서 그근처에노코또조고만한칼도그근처에 버린것이아닌가하야 이십일에는 아츰부터다시 총출동하야 현장을검사하는동시에 범행한 장소를차저내기에 전력을다 하는모양이다 참고인은 오륙명류치하고취조하나별혐의는업는듯하다

黑石里民이 停車場設置運動

충남대전군기성면흑석리(大田郡杞城面黑石里)에서는 얼마전부터 동지에정거장신설을 요망하고 면민들이 루차대회를열고 토의한결과 십칠일에 대표로박찬경(朴贊璟)김면수(金勉洙)량씨를 경성에파견하야 십구일에 철도국으로 진정을하얏는데 동지는 호남선 가수원(佳水院)과 두계(豆溪)역의 중간으로 사방 십리이내에 십이개리에 약오천의 인구를 가젓고 린근한지역으로는전라부도 금산(錦山)군의복수(福壽)진산(珍山)의두면을끼고충남논산(論山)의벌곡면(伐谷面)으로 접하야곡물(穀物)의집산과행인의교통이빈번한곳이며최근에이르러는 금산지방에광산(鑛產)이 격증하야 실로이곳에 정거장이생기는때에는 큰효파가 잇스리라하며 주민은정거장시설에 대한 기부금으로 삼백원을 모아노코 실현되기만기대린다한다

襄陽農組事件 公判에廻附

被告卅六名咸興移送

【咸興支局特電】 원산(元山)지방법원지청에서 작년 십이월하순에 예심종결이되엿든 강원도 양양군농민조합(襄陽郡農民組合)사건의피고 삼십륙명은함흥지방법원 합의부 공판에회부되기로되여 이십일 오전구시렬차로수십명경관 경계리에 함흥으로호송되여 곳 형무소에수용되엿다

朝鮮人을慘殺 死體를燒棄

◇山口縣下에慘事

십오일 오후한시경 산구현웅포군 권포시(山口縣熊布郡田布施)회장장에 알지못할 시체한개가 반이나타저잇는것이 발견되야 검시한결과 타살시체임이 판명되야 소관평생(平生)서원이 활동을개시하엿든바 피해자는 전기웅포군 성남촌(城南村)에사는 조선인 리향래(李香來)(三四)요 범인은도농군하송정(都濃郡下松町) 일본석유회사인부권과사범 오원의조(奥原儀助)(三五)로 판명되얏섯다 이리하야 십팔일류정정(柳井町)서원(石原)유파에서 범인을체포하엿다 범인은 전기유팍창기에 미처돈에궁하자 피해자리향래가 다소의저축이 잇슴을듯고 십삼일오후다섯시경 조선사람한명을 시켜 피해자를불너내여 전기화장장부근에서 죽인후 석유를 뿌려태운후 그가가지고 잇든 이백원 저금한유편저금 통장과 자전거를 강탈하엿든것 이라는데범인은십오년전에우편체송부를습격하야 적행낭을 강탈하고 십삼년 징역을하엿다가 작년에 출옥한자라한다

達麻教正體 暴力團指目밧는

인천서고등계(仁川署高等係)에서는 수일전부터 인천시내중국인촌을 습격하고 소위달마교도(達麻敎徒)의 검거에 착수하엿는데 이제그교의자세한 내용을 드르면 본부는시내서소문정(西小門町)구십일번지에두고 표면에는 당당하게달마불교회(達麻佛教會)라는간판을걸고 중국본국에잇는 그회의총본부와 밀접한련락을 가지고잇서서 정대광명인의례지(正大光明仁義禮智)를 령으로걸고 일백삼십칠명의회원을가지고잇다 현재 조선에서 제이십일배(輩)부터 제이십이상은 권부중국에 잇다고한다 각배(輩)에는 사부(師父)라는수령이잇서서 회원사이의 병치료 귀국려비등을 서로보조하고잇섯는데 만일에 회원중에한사람이라도 회원아닌 사람의게 행패를당하면 회원들은 대거하야 폭력으로 복수한다는것이다 이것이 그들을 일종의폭력단으로보이게 맨든것이고 금번에인천서에서도이러한종류의 사형(私刑)사건에 단서를어더가지고활동을 개시한것이라한다 이 달마불교회는 본래 가례(家例)라고하엿는데 수년전에일홈을고치고 본국에서는 반장(反蔣)의정치운동까지 이르키고잇서서 공산당의저쪽을 것고잇는극우의단체로서 당당하게 공인을밧고잇섯다

二村洞塵芥場에 腐朽된紙幣뭉치

無慮五六百圓束의十圓紙幣

大金紛失事件과關聯?

부내도화동(桃花洞)산(山)팔번지의 사백삼호에사는김일룡(金日龍)(二七)과동번지의 삼백구십팔호에사는신현수(申鉉秀)(二六)는들이 동무하야 십구일오후농부이촌동(東部二村洞)스레버리는 구덩이로 헌종이등의나무를하려가서 쓰레기를 뒤지다가썩어 찌저진지폐(紙幣) 한뭉치를 주서서 펴여보니 컨부십원짜리로 부패되야 액수가얼마인지자세히 알수는 업소나대개가오륙백원 가량이나 됨으로이십일룡산경찰서에 계출하야 지금동서에서 맛터가지고 잇다는데 멋해이래 렬차에서 혹은 백화점에서 대금분실사건이 뒤니어 이러낫고 이며가지수수꺽기 범죄에범인은 미궁으로드러 보내고잇든터에 돌연히쓰러기 버리는장소에서 이와가튼 지폐뭉치를엇게되자 경찰은 흑이나이돈은 절도한것을숨겨두엇다가 그대로 버린것이아닌가하야 기를쓰고 조사중이라고한다

列車에轢死

십구일오후아홉시오분에경부선 제사십륙렬차가 귀미(龜尾)역에 도착할때에 금천(金泉)역 불행의 귀미적상을표를 가진조선인 남자한명이 뛰여네리다가 노진당이업서 사망하얏는데 시체는 경관에게 인도하고 신원은조사중이며 동일오후 일곱시오십분경에는 경의선 제일백삼십삼렬차가 려현(麗峴) 역에올 이와저가 에서탄게 황해북면 (?) 뛰여네리다가 지려개성도립병원에서가료중이다

각역에서는 각계에 통지하여수사중이라한다

敎諭妻의自殺

【電通小倉十九日發】 대구중학 교유 석흑등일(石黑登一)씨부인분자(文子)(三一)는소창시조기(篠崎)기생전(旗生典)씨집에저양차로 와잇든중 십구일 오전십일시경에집안에 사람업는 틈을타서 자천(紫川)에잇는팔번(八幡)제철소저수지에투신자살하엿다는데원인은병을비관한것이라한다

元山서열린 北朝鮮氷上大會

大盛況裡開幕

【元山】 元山體育協會主催의 北鮮氷上競技大會는 十八日午前十時부터 元山赤田川링크에서擧行한바 當日은絕好한『코디슌』으로 觀衆은無慮數千에 達하는壯觀을이루엇섯는데 競技經過는아래와갓다

【五百米】 A組 ▲1金德俊 ▲2趙秉植 B組 ▲1金永海 ▲2張基成 【背進五百米】 ▲1崔得千 【背進千米】 ▲1趙秉錫 ▲2黃福琪 【二千米】 ▲1金永海 ▲2張基成 【千五百米】 A組 ▲1金德俊▲2毛麒春 B組 ▲1崔得千▲2李元燮 【五千米】 ▲1毛麒春▲2張永杰 金德俊 【二千米引團】 A組 ▲1鐵道團 B組 ▲1銘石洞團 【少年二百米】▲1李時範▲2小野常正 【少年背進二百米】 ▲1申鉉玉 【少年千米】 ▲1森下智

YMCA柔道部 冒寒練習終了

二十一日施賞式

中央基督青年會 柔道部에서는 柔道冒寒練習을 去十二月二十七日부터 一月十七日까지每朝五時부터 實行하고 一月三十日에는冒寒練習終了試合까지完了한바 來二十一日午後七時半부터 同道場內에서 冒寒練習四個年皆勤者와五個年精勤者를 賞給하야下記皆勤者에게賞牌와賞狀 授與式을行할러이라한다

▲四個年皆勤者李元龍 朴鳳振▲五個年精勤者李漢晃▲三個年皆勤者 方永斗 洪基英 孔錫潤▲二個年皆勤者洪鍾洵 洪鍾南 金鍾振 沈熙昌▲一個年皆勤者柳德吉

14—9로 滿洲學生慘敗

對日本學生最終戰 四勝三敗의戰績

日本遠征中의全滿洲學生對全日本學生最終럭비戰은 十八日大阪花園球場에서 行한바第一戰에一敗를당한日本軍 드디여14對9로 雪辱하얏다 이리하야 滿洲軍은 日本遠征中의戰績七戰四勝三敗의記錄을 남기고歸國의途에 오르게되엿다

떼盃日本選手決定

【聯合東京電話】 日本庭球協會에서는 今年度떼盃庭球戰에 出場할代表選手는 十九日午後八時다음의 六名을決定發表하엿다

佐藤(早大) 布井(神商大) 西村(慶應) 山岸(慶應) 藤倉(明大) ▲主將兼마네저 三木龍喜(在倫敦)

布井君만은 家庭上事情으로 應諾을保留하고잇스나 其他五名은全部快諾하엿다

校門을나서는名選手

【以下全部無順】

◇徽文高普◇ 籠球部……李文鎬 尹承旭 蹴球部……朴炳元 洪性熙 韓泰昌 沈明爹 金昌鎬 金義行 兪虎濬 野球部……金容鎭 姜隆一 鄭在善 庭球部……金曾甲 元大奎 李鍾熙 李先徽 陸上部……徐炅世 金容德 李根郁 李鍾雄 李海駿 黃材五 氷上部……李明彌 氷上部……金碩國 柔道部……李南薰 金智洙 劍道部……朴鳳緖 崔文鵬 柳在然 金鍊珠 力技部……李弘鎬 씨름部……李相珊

◇養正高普◇ 陸上部…韓種欽 李丙玉 李昇俊 金斗七 金國泰 金裕洙 申鉉九 宋明憲 庭球部…金振玉 李尹鎔 梁在嚴 文彩玉 李炳夏 梁宣鎬 럭비部…崔桐 尹範欽 金敬洙 嚴基玉 尹海德 洪鐵義 籠球部……吳文澤 朴洙鍾

◇普成高普◇ 씨름部…金光鍾 蹴球部…韓尙鎬 金成坤 金炳燦 金錫龍 朴孝濟 崔鍾恒 柳光錫 朱洪烈 柔道部…朴昌勳 具磁益 籠球部…朴泳洙 李輔澈 崔東鎬 庭球部…金漢鍾 石命得

天氣豫報

曇一時晴

高氣壓은黃海로부터 퍼저고 滿洲北部에는 低氣壓이잇다全朝鮮은一般으로日氣가조곰 解穩하다 氣溫은昨朝보다좀올낫다 明日은흐리기쉬우나맑겟슴하다

昨日氣溫 最高零下四度 最低零下九度一

今朝最低 零下七度八 正午 零下○度七

過激한運動이 疾病을來하는 理由?

過激한運動이가끔疾病을招來한다함은一般의說이나、스포ー츠醫學의發達은이에對하야두가지答을주고잇다。

第一은體力不相應인 競技를行하얏슬때、第二는榮養特히비타민A가不足하얏슬때이다。第二의境遇는特히注意할것으로動物試驗할때가튼 비타민A缺乏食으로飼育한動物을運動식히면아비타미노ー제(비타민缺乏症)을呈함이速한것을實證하고잇다。

卽 過激한運動을할때特히비타민A의消費量은增加하는것이라스키ー야가튼보온抵抗力의增進과健康保持때문에理研비타민가튼것에依하야多量의A를補給함이必要하다。

더욱理研비타민은我國最高의科學研究學府理化學研究所의所産으로世界十一個國政府特許帝國學士院賞日本化學會賞受賞의權威잇는科學的營養素로總代理店東京日本橋本町玉置合名會社。全國著名藥店에잇合四十球百球五百球千球의各種。

觀相大方家

松岩先生沈湖澤은(年六十六) 去壬辰八月江原道雉岳山에入山하야百日致誠과山祭佛供을한後三十餘年間易理에化하야觀相、四柱卜術에能通되여男女勿論하고富貴貧賤壽命長短을如神히判斷하며五行理氣에神出鬼沒한바先生의頭上에通靈骨이宛然히소사잇는것이異常한特色이라더라 京城府樂園洞百八十番地

【刑錄進呈】

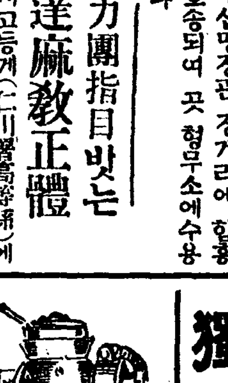

新型名機 돈버리大王

리ード式穀物膨脹機

五合의米가八升의米菓子로된다 製菓法傳授

大阪市淀川區本庄西通一 兒島製作所

獨學 朝鮮總督指定 信聖學校生徒募集 平北宣川

△第一學年約百名 △第二、三學年補缺若干名

△出願期日 三月二十七日까지 △試驗日字 三月廿八、二十九、三十日

當校를卒業하고上京苦學就職코자하는人또는自宅에서獨學希望者는申込하라 東京麴町區三番町一 國民中學院

恩給 長期短期極有利 立替照會細答 京城授恩洞一六〇 恩給商會

專門 耳鼻咽喉科 沈相天醫院 入院隨意 京城樂園洞一三七 교동오거리 電光一四九六

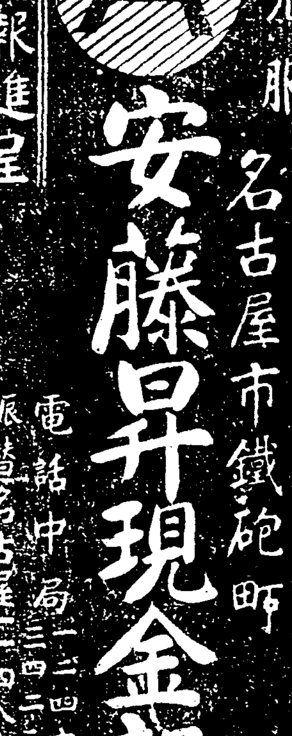

安藤昇現金部 名古屋市鐵砲町 電話中局二二四六番 二三三番 振替名古屋二一四八六番

作業服 通學服 コール天服 青年團服 各種ズボン 小兒服

商報進呈 店名入의스담프印有에限하야商報進呈

平壤聯合基督病院看護婦生徒募集

一、募集人員 二十名 一、出願期日 三月二十五日까지 一、試驗期日 三月二十九日、三十日、三十一日 (入學資格高普二學年修了程度)

指定 崇實學校生徒募集

第一學年 約百名 出願期日 三月二十四日限 試驗期日 三月廿八、廿九、卅日 (平壤府新陽里 電話一一〇七)

正義女子高等普通學校生徒募集

募集人員第一學年約百名 願書提出期日 三月二十日限 考查日字 三月二十六日二十七日兩日間 (平壤府水玉里) (電話一三四五番)

院養療州滿門專病所

キ

一、入院療養指針書 二、要一本院入院案內書

滿洲南山外 院長 賀來 電話一七五•二七三 振替京一七〇六九番

防毒に産制に そのまゝ 感 サック

キスーキッラ 現代人の求める華

日本ゴム製造所

二月十八日낫부터 料金階上大人卅錢小人二十錢 階下大人二十錢小人十錢

世界的文藝名篇突然封切! 獨逸우비스社超傑作日本版 一九三二年度유ー ᄋ라임스베스트ᄋ入賞 모나리자의失跡 九卷

鬼才게사후혼、불바리氏監督로 비ᄋ스氏作曲 世界的雜姬一라ᄋ티ᄋ主演

女性의永遠한수수께끼!모나리자의微笑 藝術的價值百%의絕對名畫 映畫中間朝鮮特色

獨唱 金仙草嬢 特別出演 朝鮮名唱

大와니버살社超特作 西部大活劇 鬪技場의王者 全八卷

猛優켄、메이나ード氏大熱演

仁寺洞 朝鮮劇場 電光二六一

二月二十一日부터 書間映畵夜間演劇

新舞臺新春大公演 第三週特別新作品上演

連日夜超滿員의盛況을嘉하야 猛進

李雲芳氏作 大悲劇 이집 주인 全一幕

大正 喜劇 해 여 妾 두 지 마 소 全一幕

大喜劇 新式 全一幕

三大特撰名畫大公開 二月二十日낫부터 每日二回 낫一時半 밤七時 大衆料金 階上一十錢 階下十五錢

FBO社 冒險的超特作 교리라大陸

教育名畫 明日의結婚 全八卷

美代吉을죽엿다 全十卷

授恩洞 團成社 電光九九九

第一劇場

康川新任面長의 排斥運動猛烈
他面人選任은民意無視라고 協議員,區長辭表提出

【利川】경기도려주군강천면(京畿道驪州郡康川面)에서면장배척운동(面長排斥運動)을맹렬히한다하야 지난십칠일에 제차조사하여본결과 원인은 현면장민가진(閔嘉鎭)씨는동군북내면(同郡北內面)면서기로근무중이엿섯는데 려주군수는 강천면(康川面)내에면장자격자가잇슴에도 불고하고타면 인사를면장후보자로 도에보고 하얏스나도청에서도 강천면내에 자격자를선발하야보라고이삼차각하(却下)하엿스나 드듸여민가진씨를 강천면장으로 취임케 하엿는대 이것은 면민들의 의사를무시하는것이라하야 강천면장 내쳑위하야 그대로잇슬수업다는 것으로그와갓치면협의원(面協議員)과구장(區長)들이사면서(辭免書)를제출하고 일방으로군수에게 진정서를제출하면서 면민들은 맹렬히배척 운동을하고잇는것이라한다

四千住民一致 普校設置運動
基金八千圓調達完了 西古川面民의教育熱

【新興】함남신흥군서고천면(新興郡西古川面)은칠백여의호수와사천여명의 인구를 소유하엿스나 완전한교육긔관이 업서서학령아동으로 하여곰 문맹을면치못하게 됨을유감으로 생각하든중 지난일월이래 당지유지들은서고천면내에신흥공보분교(新興公普分校)를설치키로가결한후그긔성회(期成會)의조직을완료하고 분교설치에 요할금액팔천원의 조달에 맹활동을하여오든바 어미금액의적립도 거진되어가므로 이제부터는 당국에향하야 그설치허가를 교섭하는터인데지난 십육일에는 동긔성회위원중으로 송종려(宋鍾呂)리광원(李光遠)진효선(陳孝善)한종환(韓宗煥)위학원(魏學源)리정주(李鼎柱)등여섯간부가신흥군수를 방문하고 그설치허가에대한재일회 절식교섭이 잇섯다는바군수는 도당국과 절충한후회답하키로 선언하엿다하며 이미금액까지 판출코저 준비한이상하루밧비 그설치가 허가되기를동면사천여 주민은 일치갈망하는바 그결과여하가 자못주목된다고한다

麟蹄北面公普校 開校式擧行

【麟蹄】강원도린제군(江原道麟蹄郡)은 륙면중오개면에는 긔위공보교가 설치되엿고 북면에만 아직설립이 되지못하야만반주선으로 지난 일월이십오일발령으로 공보교가 인가되엿다함은 긔보한바어니와 그간교사(校舍)문제로 개교치 못하엿다가 당지사립학교가 폐지되는동시에 림시로긔교실에서 교수키로 결정하고 지난팔일오전열시에군수정하형(鄭河亨)씨사회로 개교식을거행하엿다한다

「라듸오」放送局 分局設置要望 벌서出張所는既設

【平壤】서조선삼도에잇서서「라듸오」청취자는경성방송국에서 이중방송을개시한것과 작추에개최되엿든평양의박람회에마춘자극을바더 점점늘어가고잇서 현재서조선삼도의총청취자는사천오백명을 돌파하고잇서정상(井上)체신국장도 평양방송국실현은「라듸오」청취자수는문제되지안코 설치비약사만원만 잇스면된다고 언명하고잇는바 청취자의수가 늘어감을따라 현재의평양주재 기술자일명과 집금원이명으로서는 충분한「써-비스」를할수가업서 평양에 출장소를 두고 기원을증원하고「라듸오」진열판매와 무료수선을 할게획이라는데 이것은 평양방송국의 전제라고 볼수잇서설치를크게기대하는바이다

機關車故障으로 五十分間延發 京釜線美江에서

【美江】경부선부강에서는지난십팔일 오후이시십구분 부강역을 통과하는 제칠렬차는역에서출발하야 약사백『미돌』가량지나서 긔관차에 고장이생겨 오고가지를 못하엿다그럼으로 다음 이시오십이분발하는 제십오렬차긔관차가 역으로끌어올려 긔관차를 밧구어서달고 경성으로출발하고 대전서긔관차한대가와서 다음 이시차를달고 경성으로행하엿다 이까닭으로 약오십삼분이 지연되엿다고한다

初春에各地서 火神發動

咸北康德驛前서 八棟九戶가燒燼 被害家族은露地에彷徨

【松坪】지난십팔일오전칠시경함북강덕(咸北康德)역전오백륙번지박화춘(朴化春)의집에서불이나서 맹렬하부는 바람때문에불길은 기세를돋히여 부근일대의집은모다 화염속에 드렷는데급보에 달려온라남(羅南)소방대의필사적 노력에 동십일시경에진화하엿스나 팔동구호(八棟九戶)가전소하엿다 원인과손해는방금 조사중이며 이추운때에집일흔사람들이 숙소가 문제되여 방금면당국에서 대책을강구중이라한다

(사진은불탄자리)

一棟二戶灰化 損害約千餘圓

【下岐川】지난십오일오후일시이십분경 함주군하기천면상토리(咸州郡下岐川面上土里)한계학(韓啓學)의 집에서불이 붓기시작하야 일시는화염이 충천하야 근가는물론긘시가를 태울듯이 맹렬하엿다 다행히 바람이 불지안코 동리사람들의 결사적로력으로 세시반경 진화되엿는데 출화원인은 신철(新鐵)경영인혼합(混合)오십구렬차가상토를출발하여 삼거리로향하든중 열차의 비화로그와가티 전소되엿다하며 손해액은 일천백원가량된다고한다

居昌에大火 四棟四戶全半燒 原因損害調查中

【居昌】지난십칠일오후구시반경에거창읍내화월(花月)『카페』부근에서발화하야초가집일동을전소한후에목공소(木工所)와 거창리발관(居昌理髮館)외에일동이전소하고긘과화월『카페』에연소되엿바 소방조원의 맹렬한활

永同繁榮會創立

【永同】충북영동(忠北永同)서는 일반유지를 망라하야 조직된 교우회(交友會)가 잇서 오든중 이교우회만으로는 밋치지 못할점도 불소하다하야 보다더범위를 크게긘시민을 망라한번영회를조직키로하야 일반유지들이 로력하든바 지난십구일오후십시경에 영동면사무소회의실(永同面事務所會議室)에서창립총회를 개최하고 여러가지로 지방발전책을 강구토의 하얏다한다

江陵農校의昇格問題 急速處斷을要望 地方民心極不安狀態

【江陵】공보=강릉공립농업학교(江陵農校)의학년연장문제는 금년도상학과가 지나려는이때까지하등의통지가총독부로부터소지안어 학교당국도 당국이러니와 일반학부형들의 마음을조리고잇는데 여기에대하야 교장장전(長田)씨는 말하기를학년연장문제가 긘연 실패는아니고아즉총독부로부터하등의통지가업고 설사소망이업다면 문서라도 부탁할터인데문서에대하야도그냥총독부에두고잇는것으로보아서 우리로서는 되는것이라고밋고잇습니다 도교과서를 을종학교에서 갑종의것을 가르쳣다고 만일갑종으로 승격되지안으다면 현재일학년생이 이학년으로진급되어서 엇더한 곤난한일이 생기지안켓느냐고 하시지만현재가르키고잇는 수공,도화등은 보충교과로서 가르키고잇슴으로 결코세상에서 념려하는바와가튼 곤난은업슬것이고 만일현재일학년생이 이학년으로 진급되어서 비로소 학년연장의인가가온다고해서 그일학년을 그냥구제의 을종의정도로 그냥졸업식힐것이아니고 이것을 구하기위하야는 다른곳에 긘례를본떠서 녹자격시험을과하야서 갑종의 이학년으로 할수도잇슬터입니다 그러나이일은 나개인의생각뿐이고결코공식의의견이아닌것을 오해마라주십시요라고말햇는데 여하튼본문제는 신속히 본부당국자가 처단하야지방인심의 안정을도모하는것이 상책이라는여론이 비등하고 잇다한다

保險金詐取코저 隣家에放火
平壤署에被逮取調中

【平壤】화재보험금을사취할목적으로 자긔집도안인 리웃집에 방화한남자가잇다 십칠일새벽평양부내수옥리(水玉里)구십사번지김정선(金貞善)의석탄창고에 신문지를싸허놋코 불을노은자가잇섯스나 요행 가옥에는 연소되지안코 그대로 진화되엿든바 방화사건이 잇슨이래 평양서에서는 범인을수사중이든바 동일오후대찰리(大察里)일백이십칠번지김석동(金錫東)(四六)을유력한 용의자로 인치취조중이든바십팔일오후에야 보험금 사취의목적으로 십칠일오전일시경 방화한것을 자백햇다 김석동은작년부터긘과장소에서「파인트」상점을 경영하든바 영업상뢰가 뜻갓지 못함으로 모화재보험회사에 일천구백원의 보험에들고 방화의 긔회를엿보다가 긘과와가튼 시간에리웃집 석탄창고에신문지를 싸하놋코 석유(石油)를 부리고방화하여 자긔상점까지 연소할긔회를 기다렷스나목적을 달치못한것이다 평양서에서는 상뭉이나 가옥가격에부합안되는 거액의보험은 이런종류의 범죄를 양성하는것이라하여 비밀리에 커부조사를 하는중이라한다

毒感猛襲밧는忠南 死者四百九十名
全道內의患者,六萬二千餘名 羅病者數는日益增加

【大田】충남도내에서작년십일월부터 이월십일경까지 발생한감긔환자는 륙만이천팔백이십명인이라는 놀라운수짜를 나타내고 그중에사망한자는 사백팔십구명이라는데 도내각군을 통하야 일월,이월에 발생한 환자가만호면 대전,공주,보령(大田,公州,保寧)삼군에 환자가 제일만흔터인데 작년시월이후의 대전군만의 환자는 칠천사백사십팔명으로 그중사망자가 사십오명이며 이월에드러서서는 불과열흘동안에 일천오십여명의 환자가발생한바 환자는 더욱늘어가는현상인데 일긔가 풀리엇다 치웟다 이와가티 고르지못한이때에잇서서 각가정에서는 감긔예방에 특별주의함이 필요하다고위생당국에서는말한다

大邱의毒感流行은 水國龍神의震怒 白髮老婆가怪言流布

【大邱】요사이 부내에는 류행성독감이 다소감식 되엿다고는하나 그래도 현재병자가천명을 오르나리고잇서 그중에서도부내 동운정(東雲町) 과가튼곳에는 더욱이우심한바 최근괴상한로파가 도라다니며 맹낭한류언비어를 선파하여한 이야기꺼리가되여잇다 긘긔로파는 모양이 더욱이괴상하고 호리진백발이 사람의이목을 이끌게되바그는 도라다니며『현재이감긔는수왕룡신(水王龍神)이 벌을 내리신까닭이다 이동운정에 사는사람들은 전라남도(全南)로 이사를가거라 우선수왕룡신을 잘제사해야겟스니 병자와 그집안식구들은 다각긔자긔가먹는 밥한술식을 우물속에너허라』하고 다니면서 이상한주문을외이고는 그갑스로『집어 쌀한되식을 바더간다는데 이소문을들은 대구경찰서에서는 그대로둘수업다하여 이괴상한로파의행방을목하 엄탐중이라 한다

高城郡下에도 犧牲者續出 肺炎等을誘發

【長箭】전선각지를엄습한근래희유의류행성독감(流行性毒感)은 고성군일대(高城郡一帶)에도차저들어한동안은창궐의극에달하다가조곰머진듯하더니요즘긔후의돌변으로급작이창궐하야서환자수가 이천여명에 달하야군내(郡內)각학교생도중에서도 독감에걸리어 결석수효가상당한모양이라하며 이에 희생자도 삼수명에달하야 일반은긍긍하는상태에 잇다는데 사망자는대개가유아로서 폐염,긔관지염(肺炎,氣管支炎)이 병발하야사망하는것이다수이라고한다

新春學藝會大盛況

【安東】지난십팔일안동공립보통학교에서는 신춘학예회(新春學藝會)를동교대강당에서 열니엿다는바 오후삼시반경에 대성황리에끗을맛치엿다한다

元山樓氏女校 廢校說一掃
經營讓渡時까지繼續

【元山】긔보=원산루씨녀자보통학교와 루씨유치원은 월런부터보조긔관인 미국선교회 본부로부터 그경영난을 긘합과동시당지일반에게 큰경동을 주어오든중 근일학교당국자 일반유지기타학부형의 열렬한 운동으로 긘긔 미국선교회본부에 교섭한결과긘과가타 유지키로 해결되엿다함은 긔보와갓거니와 신학긔를 압두고「폐교설」울전하든긔긔학교에서는 일충새로운활긔를 띄엿는바 이제학교당국자모씨의 말을듯건대 미국선교회본부에서는 언제든지경영자가나슨다면 즉시 인계하겟다는것이방침인바 이학교는 이신이녀권에「루씨거잉금」부속소학교로그후천구백이십오년도에「프랜시 스헷칸」부인이 삼만오천원을드려 교사를신축하고동시에지정학교로인허를바더지금까지경영하여온바 긘긔한「미선본부」의인계바침에잇서서 금후어떠한주인이나슬것인가하는것은주목되는바이라하며인계자가나서기긘에는끗까지여긘히경영할것은또한의심업스리라한다(사진은원산루씨녀학교)

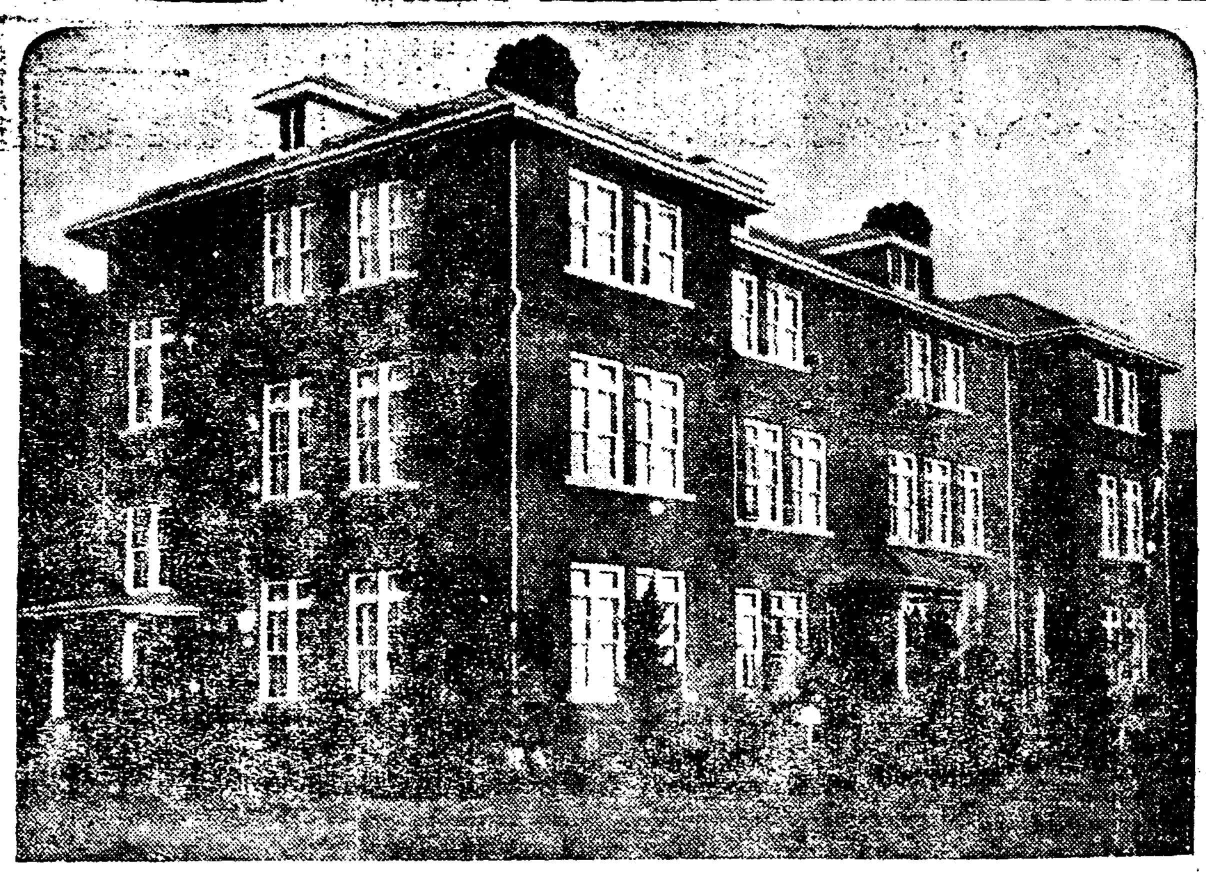

鰊魚凶獲으로 盈德漁民大困難

【盈德】경북영덕군(盈德郡)은일부산촌(山村)지대와일부해안(海岸)지대로 형성되바 이에따라수천어민(漁民)들은망망한만경창파만 바라보고 생활하여오든바 예년과가티 수천원의거액을드려 청어그물을 설비하고청어잡히기를 고대하든바 본군내오보어업조합(烏保漁業組合)구내 면면어장을 제한외에난야직까지도 일미부득하난 어장이만어서 일반당업자 금어촌부락민들은 생활상에 대곤난이라고한다

査定을終了한 平南明年度豫算
總額四,八八五,六九二圓

【平壤】평남도의소화구년도예산은 사정을맛추고 등원(藤原)지사의결재를 어더십칠일오전 십일시사십분에 하야(河野)내무부장으로부터 긔자단에게발표하엿는바 전년에비하여 사십오만원의 증가가생겨 총액사백팔십팔만 오천륙백구십이원인데 그내역은 다음과갓다

▲歲入

一金 [illegible]圓 經常部

一金 [illegible]圓 臨時部

計金 四,八八五,六九二圓

▲歲出

一金 [illegible]圓 經常部

一金 [illegible]圓 臨時部

計金 四,八八五,六九二圓

그리고 세출림시부중 특수한것은다음과갓다

▲第二次窮救事業 八十九萬五千圓 ▲第一次窮民救濟事業繰越 九千五百圓 ▲轉貸六十五萬六千三百圓 ▲事業資金及轉貸資金償還費 二十八萬八千六百六十五圓 ▲計百八十四萬九千四百六十五圓

主要한新規事業

평남도 소화구년도예산의 주요한신규사업을들면다음과갓다

◇土木事業

궁민사업비중이십칠만원으로서평원(平元)일등도로맥전교(麥田橋)가설이단행되고평양립석리선(立石里線)에잇서서 십오『키로』의개수공사급사개처의교량가교(橋梁架橋)에약륙만원 숙천(肅川)순천(順川)선에잇서서순천교백이십『미돌』의가교에 삼만원이계상되엿다 그리고도내이부,십사군,평산간부,평단부각이구로 나노아 긘도로사구의 도로관구로서 수도공부묘십명에게 각분담수공하는 제도로 되엿다 한다

◇農務事業

부업과 추경(秋耕)장려의철저를긔도함과 잠종(蠶種)의 개량 新品種) 보급장려 양잠장려등지방비 보조이천원 순회교사비 이천원 도농회보조이천원등약이만원이 계상되엿고 순천원잠종제조소 이전문제는 경비문제로 원잠종자삼천매의 자급자족을 기도할뿐이고 신년도에는 한수업시되엿고 양잠소작제도를 채용할것과 안주농업학교에 서양우(西洋牛)를종가 하여목장을 신설하고 우유를가공하여『빠다-』『크림』『칼피스』등의우제품의 제작에힘써 평남축산의 신긔원을긔긘하기로 되엿고 또 농업순회전(農業巡廻展)을 개최하게되엿다한다

◇山林事業

삼방사천원 으로서 모범림을 구입하여 모범림재탄사업을 장하고 팔천래지일만표의 재탄을해하고 평양밤(栗)의 모수림(母樹林)을성천(成川)덕천(德川)에설정하고 밤접사를실시하는외에 일천칠백원으로서 칠정(漆丁)사만본을 숨어서 평남칠긔 부흥에진력하기로 되엿다 한다

◇學務事業

간이학교 이십구교를 신설할것,농업보습학교의 내용을 개선하고 중견농민교로서 실제적교육실습을행하기로되엿다한다

◇産業關係

관로의통제와 확장에 진력할것,상품진렬소는 현재장소를 세무감독국(稅務監督局)에양도하고 폐쇄하기로되엿고 도축산품 견본시를 도외중요지에서개최하기로되엿다한다

◇社會改良事業

대동(大同)순천(順川)성천(成川)중화(中和)룡강(龍岡)강서(江西)평원(平原)안주(安州)팔개군에 사회주사를 배치하여 사회교화농촌진흥등에진력하는외에간이염색소를도내일면일개처백사십칠개처를설치하고경비일천오백원으로 도내긘면에 백사십칠개의 혼식복(婚式服)을 구입하여혼식비절약,민풍개선의실적을내기로되엇다한다

◇衛生事業

도내 광의로써 육아상담부를개설하여 건전한 제어국민양육에 진력하리라한다

그女子의一生 (4)

處女篇

春園 作 夕影 畫

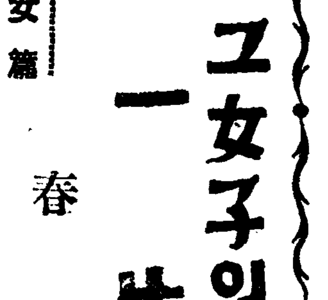

금봉은 날이 갈사록 미인이 되엇다。열둘열세살내에벌서 남자들의 마음을 끌엇다 그 치렁치렁한 검은 머리,하얀 목,샛별가티 빗나는 눈 그 조화 잘 된 몸모양,그 보돌보돌해보이는 조고마한손 그 겸음걸이,모도다 사람들의 눈을 끌엇다。더구나 눈을 한번 치뜨면서 상그레웃는양을 볼 때에는 가튼 녀자동무들도 황홀하지아니할수가 업섯다。

「금봉이는 넘어 입버」

하고 비평하는 동무들도 잇섯다。그는 과연 넘어 입벗다。하나님이 무슨 까닭으로 이러케 입븐 녀자를 나핫는가。그것은 한 막의 비극을 꾸미기 위함인가。

학교의 상급생들은 다토아서 금봉을 사랑하엿다。동성련애엿다。그들은 이성에게 대하나 다름업시 가슴을 두군거리고 얼굴을 붉혓다。그리고손을 잡고몸을 만지며뺨을 비볏다。이런 일이 다 금봉을 더욱 조숙하게 만들엇다。

날마다 학교에 오고 가는 길에 뒤를 따르는남학생이업는 날이 거의업섯다。간혹 점잔흔 남자가 한사코 뒤를 따르는 일도 잇섯다。

『언니 저 사내가 또 따오우』

하고 가티 가는 은봉이가 입을 막고 우섯다。은봉도 얼굴이 미운 편은 아니나 금봉에게 비기면 빗치 업섯다 게다가 은봉의 눈에는 저즌빗과 흐르는 빗치 업서서 그 얼굴에 변화가 업섯다。그러나 금봉의 눈과 얼굴에는 녀름날 저녁때의 노을빗과 가티 쉬임업는 변화가 잇섯다 이것이 사람들의 눈을 차암하는것이엇다。

금봉은 곳부로도 보통학교 일년부터 첫자리엇다。산술도 잘하고 긔억력도 조코 특별히 창가를 잘하고 오직 부족한것이 그림과 습자엿다。그러나 다른 과정의 점수가 이 두 과정의 부족함을보충하고도 남앗다。

『저애가 무슨 일을 내고야 말지』

하는 생각을하는 선생도 잇섯다。금봉을 싀긔하는 동무들은 적지아니하엿스나 그러나 금봉은 남녀를 물론하고 거의 모든 선생의 사랑을바덧다。금봉은 그 용모와 행동이 아름다운것와에 마음씨 쓰는것이 다정스럽고 인자하엿다。

금봉이가 다니는 학교 선생중에 손명규(孫明圭)라는 이가 잇섯다。이이는 본래는 산술 선생으로 들어왓스나 동경 물리학교에 일년쯤 다닌것밧게 학력이 업서서 다만 법정한 자격이 업슬뿐더러 산술을 잘 가르치지도 못하엿다。그러치마는 그가 엇더케 교장의 신용을 어덧는지 늙고 점잔한 학교에 출근을 잘 아니하는 교장은 어느새 서무주임,교무주임,회계 다 제처노코 손선생을 통해서 행정을 하게되엿다。처음에는 손선생은 교장의 물정어이라고 지목을 바닷지마는 세력이 확립된 뒤에는 누가 감히 그의 바위를 거스리지못하엿다。

그러타고 손선생은 간악한 사람도 아니엇다。그가 아이들에게 두려비선생이라는 별명을 듯는모양으로 얼굴이 둘하게 생기고 목이 대밧고 어깨가 쑥 올라가고 한 모양이 우직하다는 인상을 줄법하지 간교하다는 인상은 줄수가 업섯다。이러케 우직한듯한것이 교장의 신용을 어든 큰 미천이엇다。더구나 그의 입설은 도야지 주둥이를 련상케하엿다。그 입설모양은 돌한 욕심꾸럭이를 표시하는듯하엿다。

그러나 자세히 보면 손명규선생에게는 멧가지 섬상치 아니한것이 잇섯다。그것은첫재로는 얼굴에 비겨서는 날카로운 눈이오 둘재로는 도모지말이 업고 웃지도 아니하고 평생 무슨 중대한생각을 하고 긴급한 일을 보느라고 밧븐듯한 그의 태도엿다。그는 가만히 안저잇는일이업섯다。하로에도 멧차례씩 학교를 샅샅치 돌며 하인들을 보고 무지람을 하엿다。직원실에 안저노라면 거의반드시 어느 모퉁이에서나 손선생의 렬렬한 음성으로 꾸짓는 소리가 들렷다。

『이게머야,깨끗이치이지』

『저 꽃나무에 물 안 주엇구먼』

이런 종류의 꾸지람이엇다。손선생이 이러케 자리에부터안지못하는 까닭중에 하나는 그의 렴질일것이오,또 그의 량미간 늘 고통의 주룸살이 잇는것도 이 렴질일것이다。렴질은 분명히 손선생의 성격을 좀 움칠하고 까다랍게 하엿다。

부인병이란무엇

대부분의녀성은부인병의고통을맛보시고 게시나 그것을남자와갓치 입밧게 안니내는데 모도가만성으로되는 큰폐단이 잇는것입니다 또하나는 아무분이라도 녀자면 이런증세가 잇거나하고 고통을참아 쓰라린세월을보내시는것이니 이러한분이 얼마나 만슴니가

부모시하에게신 여러분 출가하여 시부모남편시종에 골몰하시는 여러분중에 이런증세로 고통하시는분이안니게십니가?

◇감기에걸니기쉬운분 ◇두통 상기 현가가 나는분 ◇월경이고르지못한분 ◇월경이아조업스신분 ◇월경때이면몸이몹시압흔분 ◇대하증(소위냉병)이잇는분 ◇월경이외에출혈이잇스신분 ◇수족이냉한분 ◇혈색이납부고성미가급한분 ◇허리와아래배가압흔분 ◇국부가붓고압푸며 가렵기도하고 오줌이자진분 ◇가슴이두군거리고숨찬분 ◇산전산후에쇠약하시는분 ◇태중에게신데구역이나는분 ◇산욕열(産褥熱)이잇스신분 ◇유산(流產)난산 사산하시기쉬운분 ◇가슴아리가생기여『적』이되야구미가업거나변비증이게신분 ◇부부화합에자미를모르시는분 ◇건강히보이고도아해못배는분

이런증세가 잇스시다면 곳병근을 잘살피시고치료방법을강구하시와 남과가튼행복을어드시게 로력하십시요

엇더케 손쉽게 집에서 곳칠수잇나

무슨병이라도 환절기에는심해집니다마는 근래와갓치치운때에는 부인병의고통은더욱심해질것입니다 치운바람이문풍지흔들때마다오스르추어오는몸에는 감기에걸니기쉬우며 색업는얼골에 양뺨이붉어지고 두통이나는분은 벌서부인병의 초기임을증명함입니다 [illegible]

아해어른신서름을 누구의게하소연하리요
모-도가 부인병이 원인
엇지하면집에서곳칠수잇나

여러분은 하나가고 둘가는 하로날에 엇재 샛파란얼골로 끗업는한숨을 쉬이심니까 힘차게일어서 나가는우리나라의 어머니가될뿐이며 평화한가정의 주추돌이신분으로써 녀성만이 가질수잇는 어엽뿐자태와입술이빵끗띄워지는우슴을 이러버리시엿다면 엇더케그를 당당하여 나가실수잇겟슴니까 녀자의미덕으로 괴로움을남의게숨기고 말하기에 얼골을붉이든시대는 벌서지내엿스며 또 그래서는 아니될것입니다 자기에설음은 자기가 제일잘아는것갓치 건강한몸에서 건전한생활욕이 나오는것임으로 [illegible]

도그환자자신의확낫겟다는구든 결심이필요합니다 또그사람의 체질에따라치료법도다르며 또 질파종속생활습관에따라몸성질 조직도달을것입니다

그러면 엇더케집에서 손쉽게 곳칠수잇슬가

일일히 남에게몸을보이지도 안코시간과고통이가볍되는수술을안코라도곳치는수는업슬것인가 이것에는두말업시 부인병약의권위인『명지모』와『대하증』외부로부터곳치는『오기나구』를자신잇게추천합니다

『명지모』는화한의진미한조합하야 동양사람의체질에적도록맨든것이며 더욱이우리조선부인의체질과음식과습관에 적당한성분을가진약입니다

『명지모』의영효에대하야서는 더말할것도 업겟지마는 [illegible] 십대박사의 실험증명이래로 세상에퍼진지 삼십여년동안에 고질의부인병이 긘쾌되시여 [illegible] 『명지모』가부인병치료뿐만아니라 월경전후와 산전산후에 이저서는 안될 각심보혈제임으로 대모의건강과 태아의건전을위한실령님이되오며 또한녀성의미용의회생『구세주』가될에는 더욱 란복아니할수업슴니다 『명지모』를시복하여보시면아실것이지마는 복약후에곳 낫타나는약효와 뜻뜻해지는팔다리화색돗는얼골 압븜이개이여가는데 예는그어대이런것뿐이또잇스리요!

『명지모』에는 경중에쓰는보통명지모(六일분一원,十三일분二원,三十五일분五원)환약으로된『경제명지모』(五일분一원,十一일분二원,十七일분三원)와 자복업는분 또는중증의병세에따라각 호별조된 가감명지모(一주분一원八十전 二주분三원五十전 三주분五원 五주분八원)이잇스며 『대하증』을 외부로곳치고 국부의압픔을 개어게하는『오기나구』(七일분一원 二十일분二원)과중증용『본방오기나구』(八일분一원 二十일분三원)별이잇스며 송료는四十二전이온대 병을다스려 행복의추수를 하시려는분은 조금도주저마시고 하로밧비 東京市京橋區入舟町笹岡省三藥房(振替口座東京五〇五〇番)에주문하시면 대금인환으로도송해드립니다

본보독자 여러분께

본방에는 특히『조선의금부』가 잇서 조선국문으로 자세히병세를충자하시면 각권문의사가 당당하야 일일히대답하며 최선의치료방법을 알니워드림니다 약을쓰시든지 아니쓰시든지 그런염려마시고여러분의가성의원이라고생각하시고문의하시사권해의길을차즈시기바람니다 [illegible]

世界貿易 繼續收縮

【國際聯盟發表】 國際聯盟經濟情報部는 最近金弗에依한世界貿易計數라는것을發表하얏는데 이것은 世界貿易總額의約九十七%를 占領하는七十三個國의輸出入에關한數字이다(統計月報一月號揭載) 其計數의解釋은統計學上으로보아 相當히困難한問題가잇는데 그것은舊平價로 計算된金弗은(金通貨國에換算되여잇스나——例하면西班牙、法과가튼것) 이미假想의單位로되어잇고 또通貨價値下落의程度如何에依하야 常態의境遇보다輸出入額의評價를 危殆롭게하는때문이다 即部分的으로減價한貨幣를가진 諸國의貿易計算의 改善은實際以上으로 外形인것을생각할수잇다 萬一單只名目上의 金平價에依하야表示된 輸入額이 그一部라도實際로 輸出代金受取額을外國貨幣로환산 低率로換算하야支拂되면 (爲替統制를 全然考慮에넛치안코) 그나라의 貨幣로換算한輸入의輸出에對한 關係는其評價는低下된다 따라如斯한境遇에는 名目上의數字計算한것이다 世界貿易計算은正確히 世界貿易의 動向을表示하기爲하야 한것이라고 생각된다 이러케한 撤後의 數字를以下에 들어보기로한다 ◇——◇

世界貿易指數 (一九二九年平均을一〇〇으로한 金弗에依한月別平均 ×는十一個月間만)

	一九二九年	三〇年	三一年	三二年	三三年
一月	[illegible]	[illegible]	[illegible]	[illegible]	[illegible]
二月	[illegible]	[illegible]	[illegible]	[illegible]	[illegible]
三月	[illegible]	[illegible]	[illegible]	[illegible]	[illegible]
四月	[illegible]	[illegible]	[illegible]	[illegible]	[illegible]
五月	[illegible]	[illegible]	[illegible]	[illegible]	[illegible]
六月	[illegible]	[illegible]	[illegible]	[illegible]	[illegible]
七月	[illegible]	[illegible]	[illegible]	[illegible]	[illegible]
八月	[illegible]	[illegible]	[illegible]	[illegible]	[illegible]
九月	[illegible]	[illegible]	[illegible]	[illegible]	[illegible]
十月	[illegible]	[illegible]	[illegible]	[illegible]	[illegible]
十一月	[illegible]	[illegible]	[illegible]	[illegible]	—
十二月	[illegible]	[illegible]	[illegible]	[illegible]	[illegible]
平均	一〇〇·〇	[illegible]	[illegible]	[illegible]	[illegible]

右表에依하면 一九三三年四月을底로其以後는무던이 回復될形跡을볼수잇다 그러나이回復의大部分은季節的의것인것을注意하지안으면안된다 一九三三年의 各月의動向을一九二九年의 그것과比較하면 秋期의上昇이 모다거이가튼程度로 作用하여잇는것이明白하다 十一月의漸落(이는 主로輸出에서 볼수잇는바其結果는十二月의輸入을 減退케하는것이다)도가티 季節的움직임이다 此等數字에依하야 減退의傾向이停止된一方 一九三三年의世界貿易의 上漲은 上昇이라기보다는 安定되엿다할이可할것을알것이다 一九三三年 八月이라는 單一個月의指數가 一九三二年八月의그것보다큰데 初頭로부터 十一月末까지의平均은 오히려減少를示하고잇슴은 이安定이라는것이 아직極히微弱한것으로도 世界貿易의眞正한回復은 今後를보아야한다는것을말한다 ◇

世界貿易의數量의變化(其價値로보아 明瞭한바와가티)를알기爲하야 物價의動向을計算함은現在와가튼 通貨混亂時代에는不確實함을免치못한다 統計月報는一表를들어 一九三三年第三四半期에는 物價의低落傾向과는反對로 世界貿易의數量은오히려增加하여잇슴을示하얏다 그러나前期에此等의計算에使用한 方法의曖昧한性質에注意를시키엇다 其物價와數量의指數는一九二〇年부터一九三一年에 이르기까지의世界貿易趨勢를 正確히表示하는데主要工業國의 輸入計數에測定되엿는데 其評價에는其間世界貿易의權成이變한事實을 考慮에넛엇다 一九三一年부터 一九三三年에이르기까지의 事情을 記錄함에必要한 統計는아직가지지못하얏스나 世界貿易의數量低下는적게 評價되엿다고생각된다 또一般的으로金價格은 그리騰貴치안엇스나如何間物價의 變動이 貿易統計에反映되기까지에는 相當히時差가잇슴은 明白하다 例하면世界貿易에 多量으로 드러가는 諸重要原料品例하면 羊毛고무의價格은 平均指數以上으로 騰貴하엿다 이것이 또한世界貿易의 季節的增加와 함께秋期의上昇의 主要한原因이 되여잇다 平均價格은製造에要하는 ……

實際로는 엇더한程度의貿易數量이 減少하게되는가는 아직不明하다 ◇ 關稅、割當制、爲替統制、通商協定等에對하야서는 널리世界的으로 不安定의緊張을 나타나고잇다 ……丁抹과가티 物資의輸入이極히적은나라에서는 차라리絕望이라고하고시픈程度의條件을 許與하지안으면안될 境遇도잇다 이러한狀態에서 果然世界經濟的回復이如何한程度로進行할가는今後의宿題이다 世界生產이 數量으로增加하여도 貿易收入이그에比例하야 增加하지안는境遇도잇다 萬若世界物價를引上하려고 各國이서로 努力하여도 一方에여러가지國民的施設을하야 貿易數量을減退케하면 回復에對하야 그러큰期待를가질수업다

米의新用途로서 酒精、澱粉、酒研究

될수잇는대로既設機關利用 十九日關係官協議

米穀問題에關聯하야 總督府에서는 米의新用途를發見키爲하야昨報와가티 米穀化學研究所를 新設키로方針을決定하고具體案을 協議키爲하야十九日 午後二時부터農林局長室에서 協議會를열고湯川農事試驗場長 山村中央試驗所長 佐佐木酒類試驗室主任等 關係者가 參集하야石塚農林局技師가 中心으로되어 가지고協議한結果

(一)試驗機關은 經費의關係上따로 建物을新築치안코 農事試驗場 中央試驗所酒類試驗室을利用하야 分轄的으로研究試驗을行함

(二)研究項目은 高級알콜의製造 알콜의燃料化酒의原料로서의再檢討 澱粉製造의四項目을 主로하고其他工業用의化學試驗을行함

一、三機關의 研究分野는農事試驗所는 米穀으로부터『알콜』及澱粉의製造 中央試驗所는『알콜』其他의工業化 酒類試驗室은酒類原料로서의 再檢討로各其分轄하야研究함

一、이에伴한事業計劃은 二十日까지에作成하고 農林局에서모은後東京에交附하야 追加豫算으로서要求함

以上과가티 意見이一致되어 二十日豫算編成을急히하고잇는데 經費는十五萬圓乃至二十萬圓豫定이다 이研究에依하야 米穀으로부터『알콜』及澱粉의工業化가經濟的成功을할때는 現在外國으로부터大部分輸入을하고잇는『알콜』及澱粉을 防遏하야이로써米穀問題解決에貢獻할뿐아니라國策의見地로도 充分히期待된다한다 總督府에서는米穀의工業에就하야이것을 家內工業程度의것에止치안코 一大工業會社를만들어大大的工業化를圖할方針으로朝鮮의新興產業으로서發展할날을期待한다고한다

米移出制限이나 各肥料價暴騰

今後米價一層低落의原因? ◇……今後趨勢를注目

連日報道되여오는바와 가티朝鮮米의日本移出量은 어느程度까지 限定케될것은거의確定되리라는데 이를 伴하야朝鮮內에는 過剩米가 相當케될形勢에잇다 그래서 이過剩米의 處置에關한對策을目下 總督府에서 講究케되야 昨報함과가티 化學研究所까지 設置할것을 計劃하는等 朝鮮米의處置가 압으로 重大問題가될것이다 따라서 이情勢로는 朝鮮米價는昂騰性이 乏絕될것은勿論低落性을 多分으로 含케될運命이 眼前에 노혀잇다 ×

이러한 오늘에잇서서 別項과가티 朝鮮內 各肥料가一齊히昂騰하야 노픈값을 나타내이는것은 너무나 反對되는現象의感이 잇는同時에이것은 朝鮮米價로하여금 더욱低落性을 만케하는結果가 되리라는 觀測이잇다

朝鮮內 肥料界는 豆粕高價와 硫安過燐酸의昂騰으로實需의投機와 問屋側의投機買가생겨各肥料가 모두一齊히 硬化하야 十九日 朝鮮內各地市況은 (以下單位錢)

	最高	最低
硫安	三、五五	三、五二
過燐酸	一、三五	一、二七
豆粕	一、四八	一、四七
石灰窒素	一、八七	一、八〇
硫酸加里	一五、三〇	一五、二〇
硫燐安	四、四五	四、三〇
撒粕	二、四五	二、四五

으로前年同月에比하야 豆粕四十五錢低石灰窒素三十八錢低를빼이고硫安의五十五錢高를비롯하야 各肥料가 高價이다 即昨冬의低價보다豆粕을비롯하야 各肥料가 모두各各昂騰하야買氣를 喚起한다 一面今年의需肥傾向을보면 各道의共同配合等에 刺戟되야一般的으로 單肥와低度肥料보다도 化成配合等의複肥需肥가만코 特히 顯著한것은 硫燐安과三十過燐酸等의 高度肥料 硫酸加里等 從來그대지考慮되지아니하든 特種肥料의增加한까닭이다

起債市場無勢 政界不安으로

【電通東京電話】 新春以來非常한活氣를 보한起債市場은昨今얼마큼 頭重한形態로이것은過度한反動인데 鳩山文相을 中心으로한 內閣의綱紀問題가 생겨政界의前途에對한不安이 濃厚케된結果이다

米日爲替少高

【聯合經濟十九日發】 十九 ……

日本中旬貿易 入超三百十五萬圓

【聯合東京電話】 大藏省發表에依하면二月中旬外國貿易概算은 아래와갓다 (以下單位千圓)

	今年	前年
輸出	[illegible]	[illegible]
輸入	[illegible]	[illegible]
合計	[illegible]	[illegible]
入超	[illegible]	[illegible]
△一月後累計 輸出	[illegible]	[illegible]
輸入	[illegible]	[illegible]
合計	[illegible]	[illegible]
入超	[illegible]	[illegible]

▲東京爲替(二十日) 對米賣 三十弗八分一 買三十弗八分三 對英賣 一志二片十六分三 買一志二片卅二分九

▲大阪爲替(二十日) 對米 賣三十弗八分一 買三十弗八分三 對英 賣一志二片十六分三 買一志二片三十二分九

取引停止

▲京城府貫鐵洞七 五金剛商會金思默 ▲京城府貫鐵洞七〇番地精米業趙東熙 ▲京城府元町一丁目製菓商西村常七

反對의戰法을變更

朝鮮米認識케하도록努力 擁護渡東委員態度

朝鮮米擁護渡東委員은 着京以來朝鮮米差別絕對反對運動을하여왓든바 拓相으로부터差別待遇치안는다는 言明도잇고 또日本農民을刺戟함으로도리여不利의結果가될 念慮가잇서 戰法을고처가지고 朝鮮關係를 비롯한 正米市場取引所 大米穀商 其他實際朝鮮米에關係가깁흔 方面에朝鮮米를 認識케하야 日本側으로부터 朝鮮米差別反對를 絕叫하도록 委員은 各方面에分散하야 直接關係方面과 意見을 交換할터이라고 한다

商工組合制度

◇……殖產局長으로부터 朝鮮商議에諮問

總督府殖產局長으로부터朝鮮商工會議所에 對하야朝鮮의商業組合과 工業組合制度의 制定과運用上 特히考慮를 要할事項如何에對하야 諮問이잇섯슴으로 全朝鮮各商工會議所에對하야四月末日까지 意見提出함을二十日附로써 照會하엿다

京南鐵道總會 社債千二百萬圓可決

【聯合東京電話】 朝鮮京南鐵道에서는 二十日 午前十時부 ……

宮島豫想의時勢

十九日午後에立會 一般的으로强人氣

【電通嚴島電話】 嚴島神社年越祭神前時勢立會는 十九日 午後七時十五分으로부터同社拜殿에서 立會를 開始하고 一般에 强人氣가 旺盛하야 日本의 躍進을 力强히約束하고同八時三十分에終了하엿는데 이時勢가 아래와갓다

▲米穀部

▲東米 高價 五十圓 低價 二十圓 平均 二十五圓二十八錢

▲新米 高價 三十五圓 低價 十八圓 平均 二十五圓二十六錢

▲新麥 高價 二十六圓 低價 十圓 平均 十五圓十六錢

▲大豆粕 高價 四圓八十錢 低價 一圓 平均 二圓十一錢

▲株式部

▲大新 高價 三百圓 低價 九十圓 平均 百八十二圓十錢

▲東新 高價 四百圓 低價 八十圓 平均 二百二圓八十錢

▲鐘新 高價 三百五十圓 低價 百圓 平均 二百一圓五十錢

▲日産 高價 三百八十圓 低價 百圓 平均 二百一圓二十錢

▲帝人 高價 三百五十圓 低價 八十圓 平均 百九十五圓八十錢

合同促進會委員 兩團體에正式交涉

二十五日까지回答要求 聯合會態度如何?

既報=非合同運送의 兩計算機關合同運動은 十八日合同促進會가成立된後 具體的交涉에入하야 十九日은 中央運輸計算聯合會와 朝鮮運輸計算同盟會에各其交涉하엿다는데 兩團體의態度는 如左하며促進會交涉委員으로부터 兩團體에對하야 二十五日까지回答키를 要求하얏다한다

中央聯合會 合同促進會交涉委員二十餘名이 十九日午後一時聯合會로 命事務를訪問하고 合同條件을提出하얏슴으로 命事務는『書面으로 理事會의 意見을듯던지 或은重大問題인만큼 京城에召集하야서 二十五日까지에 回答하겟다』고말하얏다한다

計算同盟會 十八日에 열닌理事會後同盟會理事會에서 合同에贊成키로되엿슴으로 條件 ……에잇서도別로큰異議가업스리라하며 따러서問題는聯合會態度如何로 合同의成否가判斷될것으로보인다한다

交涉委員은 兩團體加入者 合同條件極秘

合同促進會委員二十餘名中在京業者는 四名이오其餘는地方業者인데 大部分이兩團體에加入한業者들로서 所謂中立派로도 볼수잇는데 合同條件은兩團體와의交涉關係上極秘에附하고잇다

合同後幹部의 人選等이問題

合同促進會側의 聲明과가티이번의合同이 純粹히非合同運送界의計算機關統一으로 業界向上을爲한것이라면 多少의犧牲이잇다假定할지라도 一日이라도 速히合同이實現하여야할것임은 贅論을不要하는바이나 이에對하야 第三者側으로서危懼하는바다 合同後의 方針如何가重視되는데이오 또는合同의條件이 發表되지안은터이지만 仄聞한바에依하면 合同條件中에 會長은兩團體에서 各一名式役員은各半數式 選任하자는것이잇다한다 이人選이果然如何할지 人選問題로또波瀾이 나업슬지 또는內面에不純한 策動이나업는지 今後形勢가 注目된다는것이다

商況(二十日)

株 反戻나 伸惱

前場底堅

後場一巡과押目買物로 反戻步調이던바 今前場은政局不安도 慢性化하고 爲替三十弗三十七仙二分一로 十二仙二分一高、스팀五十八弗으로一弗低、米棉七十五錢低의外電一齊不良에도不拘하고 大引되어 四十圓八十錢에 一圓五十錢高로 關門恢復의强調이엿섯고 東新三十錢高 大新二十錢高、日産新百三十圓七十錢 帝人二十錢高、日魯五十錢高、淺野新保合、拓新十錢低、朝紡六十九圓五十錢、鮮鐵三新十二圓八十錢이엇섯는데 前場中主要株步調는如左하다

◇……東新 [illegible]

◇……日産 [illegible]

後場續騰

後場은中旬貿易二百十五萬圓入超도無感이오 日産新은續騰步調이오 諸株도强調이엇스니 即日産은百四十二圓四十錢에 一圓六十錢高 日産新百三十二圓五十錢에一圓八十錢高 東新百七十三圓 大新 帝人三十錢高 日魯十錢低 淺新十錢高도各寄付이고堅調이엿다

日産關門恢復

政局不安으로買過反動에入하자 日産은先驅로 떠러젓든뒤를이어 今前場은後物一巡後의人氣安定을따러 다시日産에買氣가 모이하 百四十圓關門을恢復하얏고 日産新도百三十圓關門에올나 獨强之勢이엇는데 政局不安問題도이미市勢에出盡되엿다感이잇고 金融市勢가나타날것이

株界六感

今前場은 日産百四十圓、日産新百三十圓關門恢復、東京東新도百七十三圓臺乘

× 目前은 政局不安의餘震으로 或은 戻賣가繼續갓기도하지만

× 政變이잇드래도 經濟情勢에는 變化를招致치안흘것이明確하고

× 인푸레景氣出現、平價切下不可避인즉 玉整理一巡後는當然再活躍을 豫期할수잇슬듯

× 今朝日産의先驅高가 이것을暗示함이아닐가? 買込할수록 反撥이클것이나

× 結論은 押目買ㅣ買?

가거의 確實할것이오萬一政變이잇드래도 金利와事業界情勢에變化가업슬것인 以上이번의政局不安으로 떠러진것은 結局에잇서 絕好의押

根底는無變化

不遠하리라는觀測下에 日産에도押目買氣가 먼저 修繕되엿것으로보이는데 果然이대로上向할지도는戻賣物로百四十圓關門中心의鍛錬이 繼續될지注目되는터이엿다 政界動搖도 昨今은慢性化하얏는데 如斯히人氣가安定되엿슨 이번의 政局不安도다만表面의것이오 政黨內閣으로還元될것도아니며 軍部內閣으로될것도아닌즉 株式市場으로서의動搖도 一時的일것이며 經濟情勢로보면

目貫物을 提供한것이라는觀念이생긴때문으로 볼수잇는것으로 根本的異變이아닌즉 恢復도意外로速할것갓기도하다 勿論今後도投機本位나 投機에가까운株는 反騰될것갓고 堅實한事業株에는 第二期로昂騰코—스를밟게되리라는觀測도잇다

政局安定까지 戻賣繼續貌樣 金融市勢期待

【商通大阪電話】 證券界에서는萬若政變이잇서도 딱쇼內閣의出現은不可能하고인푸레政策에變化가업스리라고보는者만어 金融市勢가在近하리라는豫想이不去하야 利喰念과押目買로比較的强堅하야 政局安定까지는恢復이困難하야戻賣模樣이다

米 期 閑散裡 保合

前場釘付

昨後場阪地二十四圓丁止와共히 二十一圓十八錢에場을止한 當市場은今朝에入하야 阪地初付二十四圓丁인昨止同樣의報를據하고二十一圓十六錢인二丁低로 場을始한後十五、六錢間細刻이다가 六七節과九節은 無賣買의閑散이오阪止二十四圓丁과共히十七錢에止場하얏다

後場小强

後場은二十一圓十九錢에二丁高로始場後二節二十錢三節二十一錢에少强이고 別欄과가티止場하다

低價賣는警戒 結局保勢不振

阪地市勢의 三十餘丁의低落을受하고도依然二十一圓二十錢臺를維持하든當地市勢는 阪地二十四圓을割破함에따러 幾分軟한後勢를助長하는觀이 잇스나그러나低價에는또한 軟派의警戒로賣物이稀薄하야 結局保勢를持續할뿐이다 要하면阪仁의猶二百八十餘丁은 더縮鞘할餘地가잇슬뿐아니라 朝鮮米의第四次買上은 又一層强味를 添하다何如間大勢는政府의 絕對方針으로써米價의 低落을防止하려함으로 어느時期까지保勢로 終始하다가 四五月頃即減殺期에入하면서비로소 統制의本格的市勢가 展開되지안흘까한다 果何如?

朝取期米取組

當限 ▲賣方 [illegible] ▲買方 [illegible]

中限 ▲賣方 [illegible]

今日財界(二十日)

米 (單位十錢) 仁川期米 大阪期米 正租(仁川) 株 東新 大新 鐘新 金 [illegible]

朝鮮米의前途

延業에서선

日本米價擁護하고 朝鮮米를差別하는政府當局은 全朝鮮米의 反對는이곳들에도 一向不拘하고 鮮關의統制組合을 設定할 具體方針을 세울모양이다 此統制組合은 朝鮮米의移入制限則許可制와 조금도 다름업는巧妙한 手段으로 此가實現

米豆餘話

◇今朝當地市勢는 躊躇하다못하야三番이나 賣買不成 이러고야 엇지 잇나

◇農村救濟는 얼마만큼되엿다하려니와 商民에게는大打擊이아닌가

◇農村救濟는 農村의責任이거니와 商民救濟는누구의責任일가?

◇그리고日本米價의擁護는 政府當局者의 責任이라하겟지만朝鮮米價의擁護는 그누구의責任?

◇朝鮮米의增殖計劃을하든爲政者로서 減段又는代作을하려하니 可謂甘吞苦吐로군

되는때는 朝鮮米의過剩低落을 免치못할形勢임으로 贊成을 하지안흘수업다 그러나此의反映으로는 第四次朝鮮米五十萬石을買上하기로되엇든바 此買上이完了하는때는 朝鮮內의浮動米를一掃하는同時에 產地의品薄을告하게될것임으로 朝鮮米의事情은 一軟一强으로前途大勢가 如何히展開될지疑雲에 싸여잇슬뿐이다 果何如?

各地正米

京城弱含 第四次買上期待과產地不勢로 人氣弱含이다 市況은實念이업서閑散한 ⊕三等二十圓五十錢 四等二十圓二十錢

仁川不透 日本買付는依然不振함으로 人氣는 鈍重氣味이오 淸算保合을傳하얏스나 繼續하야五錢低인 ⊕三等二十圓五十錢四等二十圓二十錢唱

群山下支 出廻十七輛淸算不振하야 日本地場共히 買氣不立하고 取引閑散이나마 新規賣는 買上을豫想하고잇는만큼 自重되어 無理히도 下押치안어 弱含程度로下支되어 ⊕三等二十圓八十錢 四等二十圓七十錢

木浦下溢 晴天出廻八輛 日本注文이업고不賣不振는 繼續하나 產地賣物이적고所持의態度가 依然强硬함으로 下溢하야唱은 ⊕三等二十一圓三十錢 四等二十一圓丁度

南浦焦付 政局安定待로 …… 鮮方共히 極度로 氣乘薄이오 閑散하야 市勢는 ⊕三等二十一圓丁 四等二十圓八十錢으로 焦付

釜山小弱 出廻二千叺淸算伸惱商情이오 亦買付一巡으로 地場、問屋側이 傍觀함으로 人氣도 幾分弱하야 ⑪三等二十圓八十五錢 四等二十圓六十錢으로 五錢低이오 朝來取引은 一千九叺

大邱保合 極端의期米焦付로 거의 볼만한取引이업고 一般保合商情인 ⑪三等二十一圓四十錢 四等二十圓丁

謹謝

開業한지日淺하오나 壽賣高多額賞을受領케되얏슴은 顧客諸賢의眷顧하야주신恩德으로밋사오며感銘無至하나이다 今後一層精誠을바치겟사오니倍前愛顧하야주시옵소서

賣買多額二等賞受領

仁川 期米 益 康益夏商店

金融 (二十日)

海外經濟 / 朝鮮銀行券 / 日本銀行券 / 京城手形交換 / 東京金利 / 大阪金利(十九日) / 對外爲替 / 金買入價 / 米國 京城正米(二十日) / 仁川正米 / 大阪正米標準價格(十九日) / 京城雜穀 / 仁川大豆

[illegible]

商品 (二十日)

京城綿絲布市勢 / 京城人絹市勢 / 日本麥粉市勢(十九日) / 시카고期麥 / 豆무市勢 / 醬油市價 / 大連特產時勢 / 滿洲商品 / 豆粕 / 大阪綿絲 / 大阪綿花 / 大阪人絹 / 橫濱生絲 / 大阪砂糖 / 海外砂糖

[illegible]

期米 (二十日)

朝取期米 / 朝取短期賣買高 / 東京短期東新 / 東京短期取組 / 東京現株 / 算定代引日步 / 大阪短期 / 大阪長期 / 朝鮮內各地期米 大邱 群山 木浦 釜山 鎭南浦 / 大阪期米 / 東京期米 / 日本各地期米 / 大阪期米取組 / 大阪市中在米高

[illegible]